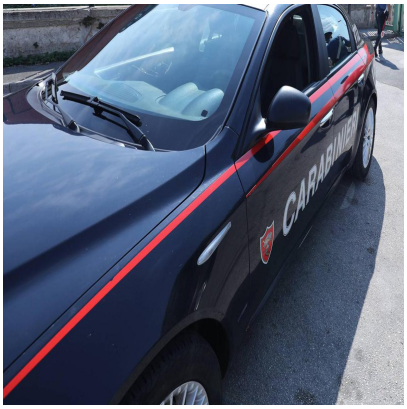

Varese, scambia un uomo per lâ??amante dellâ??ex: lo investe e lo uccide

Descrizione

default watermark

(Adnkronos) â?? Quello che inizialmente sembrava un incidente stradale sarebbe invece un omicidio volontario. Un 43enne Ã¨ stato arrestato dai carabinieri dopo aver investito un motociclista che aveva scambiato per un rivale in amore. Eâ?? successo nella tarda serata di sabato a Somma Lombardo, nel Varesotto. Secondo quanto riferiscono i quotidiani locali, il 43enne avrebbe scambiato lâ??uomo per il compagno della sua ex compagna e lo avrebbe travolto con lâ??auto.

La vittima, un 36enne, si era fermato per dare indicazioni alla donna, che aveva accettato di incontrare unâ??ultima volta lâ??ex. Questâ??ultimo per vedendo i due insieme ha investito il motociclista, uccidendolo.

â??

cronaca

webinfo@adnkronos.com (Web Info)

Categoria

1. Comunicati

Tag

1. Ultimora

Data di creazione
Agosto 2, 2026
Autore
redazione