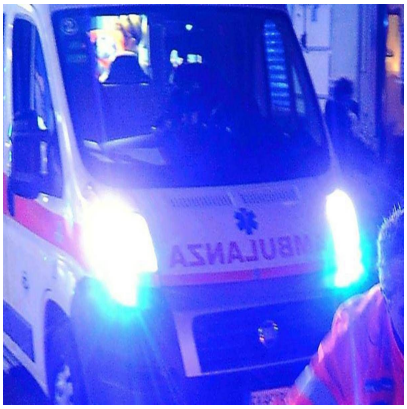

Travolge e uccide 33enne, poi scappa: trovato il pirata, denunciato per omicidio stradale

Descrizione

default watermark

(Adnkronos) â?? Eâ?? morto a 33 anni dopo essere stato travolto da unâ??automobile mentre camminava lungo via XX Settembre, a Vicopisano, nel Pisano. La tragedia si Ã¨ consumata nella notte tra domenica 16 e lunedÃ¬ 17 agosto, poco dopo le 3. La vittima Ã¨ Paolo Pandolfi, nato a Pisa e residente a Vicopisano. Dopo lâ??investimento, secondo una prima ricostruzione, il conducente dellâ??auto non si sarebbe fermato a prestare soccorso e si sarebbe allontanato.

Sul posto sono intervenuti i sanitari, che non hanno potuto fare altro che constatare il decesso del 33enne, e i carabinieri della stazione di San Giovanni alla Vena. I militari hanno immediatamente avviato gli accertamenti per ricostruire la dinamica dellâ??incidente e risalire al responsabile. Durante i rilievi Ã¨ stato trovato un frammento del veicolo che potrebbe essere riconducibile allâ??automobile coinvolta nellâ??investimento. Gli investigatori hanno inoltre acquisito le immagini delle telecamere private presenti nella zona, che avrebbero ripreso quanto accaduto.

Le indagini hanno portato, nel corso della mattinata di oggi 17 agosto, allâ??individuazione dellâ??automobilista. Lâ??uomo Ã¨ stato denunciato in stato di libertÃ per omicidio stradale. Restano in corso gli accertamenti dei carabinieri per ricostruire con precisione la dinamica e tutte le circostanze dellâ??incidente.

â??

cronaca

webinfo@adnkronos.com (Web Info)

Categoria

1. Comunicati

Tag

1. Ultimora

Data di creazione
Agosto 17, 2026
Autore
redazione

default watermark

EI SRL - P.IVA IT16017671005