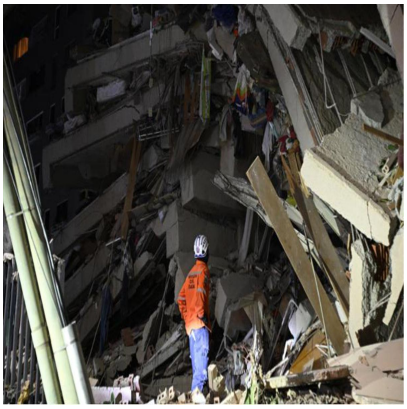

Terremoto colpisce Venezuela, due scosse di magnitudo 7.2 e 7.5: crollano palazzi a Caracas

Descrizione

default watermark

(Adnkronos) â??
Due violentissime scosse di terremoto di magnitudo 7.2 e 7.5 hanno colpito il Venezuela oggi, giovedÃ¬ 25 giugno, provocando il crollo di edifici nella capitale Caracas. Il bilancio di morti e feriti non Ã¨ ancora chiaro. La prima scossa di magnitudo 7.2 si Ã¨ verificata nellâ??area di San Felipe, capitale dello stato di Yaracuy poco dopo le 18 locali di mercoledÃ¬ 24 giugno. Dopo appena 40 secondi, una scossa di magnitudo 7.5 Ã¨ stata registrata a 23 km a sudest di Yumare, nello stesso stato a circa 200 km da Caracas, in unâ??area che ospita nel piÃ¹ grandi raffinerie del paese. Lâ??US Geological Survey ha diffuso unâ??analisi preliminare descrivendo una â??sequenza sismica doppia di grave entitÃ â?•. Non Ã¨ stato emesso un allarme tsunami.

A Caracas, dove sono crollati edifici, migliaia di persone si sono riversate nelle strade per il sisma piÃ¹ violento nel paese dal 1900. La presidente del Venezuela, Delcy Rodriguez, ha dichiarato lo stato di emergenza. â??A coloro che purtroppo hanno subito la perdita di un familiare, porgiamo le nostre piÃ¹ sentite condoglianzeâ?•, ha affermato in un discorso in tv. Rodriguez non ha fornito dati sul numero delle vittime ma ha esortato medici e infermieri a presentarsi al lavoro per assistere i feriti.

â??

internazionale/esteri

webinfo@adnkronos.com (Web Info)

Categoria

1. Comunicati

Tag

1. Ultimora

Data di creazione
Giugno 25, 2026

Autore
redazione

default watermark

EI SRL - P.IVA IT16017671005