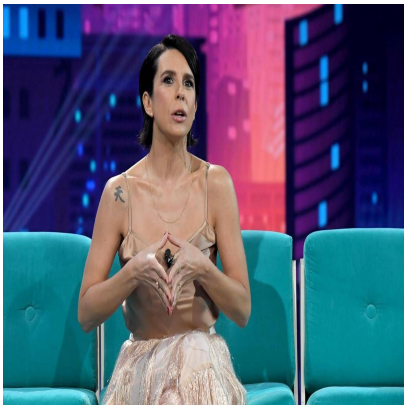

Stefania Andreoli: â??Non dite â??ti amoâ?? ai vostri figliâ?•. La bufera social e la replica della psicoterapeuta

Descrizione

default watermark

(Adnkronos) â??
Stefania Andreoli Ã¨ finita al centro di un acceso dibattito social per una frase pronunciata sul rapporto tra genitori e figli. La psicoterapeuta e scrittrice italiana, intervistata ad AgorÃ , ha risposto alla domanda: â??Cosa ne pensi dei genitori che dicono â??ti amoâ?? ai propri figli?â?•.

â??Ã? tutto sbagliatoâ?•, ha dichiarato Andreoli, spiegando poi il suo punto di vista. â??Io amo la persona con la quale sto, che mi fa battere il cuoreâ?•, ha esordito, sottolineando come in italia lâ??espressione â??ti amoâ?? appartenga al linguaggio di coppia. CosÃ¬, se detto a un figlio â?? ha spiegato la psicoteraputa â?? â??chiama fuori il partener, confonde i ruoli, non permette di disinguere le sfumature dei sentimenti e rischia di far passare il â??ti voglio beneâ?? come un sentimento di serie b, quando Ã¨ il numero uno, perchÃ© il bene non passa maiâ?•.

Il discorso ha fatto il giro del web e ha spinto molti utenti, compresi alcuni colleghi di Andreoli, a riflettere e a commentare: â??Amo i miei figli e amo mio marito. Sono attratta da mio marito e non dai mai figli. Non sono le parole che contano ma i sentimenti che esprimonoâ?•, ha scritto un utente. â??Non sono dâ??accordoâ?•, scrive secco un altro e spiega: â??Io non voglio bene ai miei figli. Io li amo. Ã? un amore cosÃ¬ travolgente e forte che non ha paragoniâ?•. â??Lâ??amore ha diverse forme. Io amo i miei figli, anche se non sono miei, darei la vita per loro. Si chiama amore maternoâ?•, si legge ancora.

Câ??Ã¨ anche chi, invece, si trova in linea con il pensiero espresso dalla psicoterapeuta: â??Ma davvero vi state agitando perchÃ© non si dice ti amo ai figli e non si danno i baci sulla bocca? Tranquilli, siete tutti dei bravi genitori e professionistiâ?•. â??Non mi sembra che la dottoressa Andreoli stia mettendo in discussione lâ??amore incondizionato verso un figlio, sta aprendo una riflessione sulla modalitÃ linguistica con cui viene espresso che, in italiano, ha eccezioni diverseâ?•, scrive un altro utente.

Dopo i numerosi commenti e le critiche ricevute sui social, Stefania Andreoli ha replicato con un video pubblicato sul suo profilo Instagram in cui promette di essere estremamente â??severaâ?•.

â??Ci sono colleghi e colleghe che commentano â?? in un modo che fa loro trasgredire al nostro codice deontologico â?? e che hanno colto il loro momento fortunatoâ?•, ha esordito. La psicoterapeuta si Ã¨ â??scagliataâ?? contro i colleghi che hanno criticato la sua affermazione, sottolineando come siano gli stessi che negli anni le hanno chiesto di collaborare insieme. â??Sono anni che parlo di come sia sbagliato direi â??ti amoâ?? ai figli e di dare i baci sulla bocca, non Ã¨ una novitÃ â?•, sostiene.

â??Trovo strano come oggi il mio impianto teorico, le cose che divulgo, le cose che scrivo da tempo nei miei libri, sono opinioni personali non suffragate da esperienzaâ?•, ha aggiunto con tono ironico.

Agli utenti, invece, rivolge un altro messaggio: â??A chi fa un altro mestiere invece vi invito ad â??annusareâ?? lâ??uso strumentale che si fa di certe presenze sui social e sappiate che esiste un articolo del nostro codice deontologico che vieta di commentare in modo negativo il lavoro dei colleghiâ?•, ha concluso.

default watermark

â??

cronaca

webinfo@adnkronos.com (Web Info)

Categoria

1. Comunicati

Tag

1. Ultimora

Data di creazione
Maggio 2, 2026
Autore
redazione