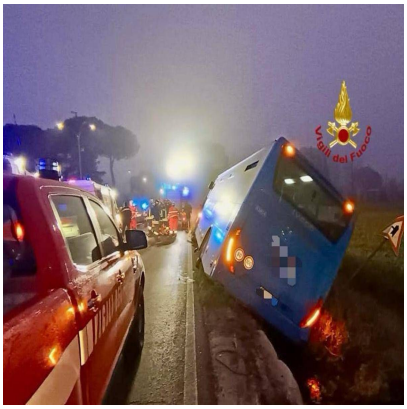

Scontro tra auto, tir e bus nellâ??Aretino: 5 feriti sulla Sp 327

Descrizione

default watermark

(Adnkronos) â?? Grave incidente stradale con cinque feriti allâ??alba di oggi lungo la strada provinciale 327, nel territorio comunale di Foiano della Chiana, in provincia di Arezzo. Intorno alle ore 5.30, per cause ancora in corso di accertamento, si sono scontrati unâ??auto, un autoarticolato e un autobus di linea del trasporto pubblico locale.

Lâ??impatto Ã¨ stato particolarmente violento e ha provocato lâ??uscita di strada del pullman che, con a bordo otto passeggeri, si Ã¨ ribaltato su un fianco ai margini della carreggiata. Immediato lâ??intervento dei soccorsi dopo lâ??attivazione del 118 della Asl Toscana Sud Est. Sul posto sono giunte tre squadre dei vigili del fuoco del comando di Arezzo, provenienti sia dalla sede centrale sia dal distaccamento di Cortona.

I pompieri hanno lavorato per aprire un varco nella fiancata del mezzo e raggiungere i passeggeri rimasti allâ??interno, quindi hanno provveduto allâ??immobilizzazione e allâ??estrazione dei feriti, affidandoli alle cure del personale sanitario. Ã? stata fatta intervenire anche lâ??autogru per il successivo recupero dellâ??autobus e per la messa in sicurezza dellâ??area interessata dallâ??incidente.

Il servizio di emergenza ha inviato lâ??ambulanza infermieristica di Foiano della Chiana e due ambulanze di base della Misericordia di Castiglion Fiorentino e della Croce Bianca di Monte San Savino. Complessivamente sono cinque le persone rimaste ferite, tutte passeggeri del pullman. Si tratta di due uomini di 40 anni e di tre donne di 40, 42 e 54 anni. Quattro di loro sono stati classificati in codice 2 e trasportati tra lâ??ospedale della Fratta di Cortona e allâ??ospedale San Donato di Arezzo, mentre la donna di 54 anni, in codice minore, Ã¨ stata accompagnata al San Donato per accertamenti. Le loro condizioni, pur richiedendo il ricovero, non risultano al momento critiche.

Sul luogo dellâ??incidente sono intervenuti anche i carabinieri della compagnia di Cortona, che hanno effettuato i rilievi e gestito la viabilitÃ , rimasta rallentata per diverse ore per consentire le operazioni di soccorso e la rimozione dei mezzi coinvolti. Sono in corso gli accertamenti per ricostruire con precisione la dinamica dello scontro e accertare eventuali responsabilitÃ .

EI SRL - P.IVA IT16017671005

â??

cronaca

webinfo@adnkronos.com (Web Info)

Categoria

1. Comunicati

Tag

1. Ultimora

Data di creazione
Febbraio 27, 2026
Autore
redazione

default watermark