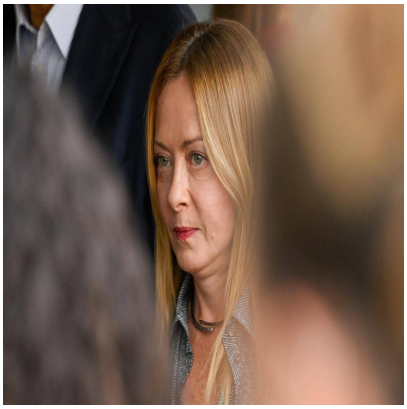

Poliziotti feriti a Roma, Meloni: â??Aggressore subito libero, inaccettabileâ?•

Descrizione

default watermark

(Adnkronos) â?? La premier Giorgia Meloni condivide sui social il video dei due poliziotti aggrediti a Roma e critica il fatto che lâ??aggressore fosse libero a poche ore dallâ??accaduto. â??Queste immagini mostrano due agenti aggrediti e feriti mentre stanno facendo il proprio dovere, durante lâ??arresto di un individuo. Lâ??uomo, accusato di aggressione, resistenza, oltraggio e lesioni, viene portato davanti al giudice: lâ??arresto viene convalidato, ma lui torna comunque libero poche ore dopo. Episodi, sempre piÃ¹ numerosi, di decisioni che vanificano il lavoro di chi ogni giorno opera per garantire la sicurezza dei cittadini, spesso mettendo a rischio la propria incolumitÃ â?•, scrive.

â??Il Governo â?? assicura Meloni â?? continuerÃ a rafforzare tutele e strumenti per le Forze dellâ??Ordine. Ma quando, dopo comportamenti di questa gravitÃ e dopo unâ??aggressione a chi rappresenta lo Stato, si torna liberi nel giro di poche ore, non Ã¨ soltanto difficile da comprendere. Ã? francamente inaccettabile, perchÃ© indebolisce la credibilitÃ dello Stato nel suo complessoâ?•.

â??

politica

webinfo@adnkronos.com (Web Info)

Categoria

1. Comunicati

Tag

1. Ultimora

Data di creazione
Settembre 8, 2026

Autore
redazione

default watermark

EI SRL - P.IVA IT16017671005