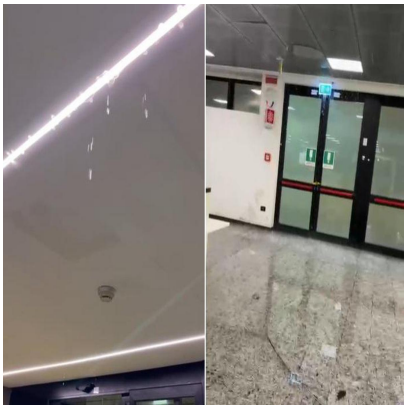

Piove dentro lâ??aeroporto di Milano Malpensa, acqua vicino a bagagli e biglietteria

Descrizione

default watermark

(Adnkronos) â??
Piove dentro lâ??aeroporto di Milano Malpensa con lâ??acqua penetrata vicino al toboga dei bagagli, la struttura sotterranea adibita allo smistamento e transito. A testimoniarlo, alcuni filmati che Adnkronos ha potuto visionare. Secondo quanto si apprende da fonti sindacali â??la pioggia Ã¨ penetrata vicino al toboga dove vanno giÃ¹ i bagagli e nei pressi della biglietteriaâ?• (VIDEO).

â??Non Ã¨ la prima volta che accade â?? spiegano ancora allâ??Adnkronos â?? Ã¨ 15 anni che Ã¨ cosÃ¬ quando piove: in questo modo si rischia di creare disagi al personale e ai viaggiatoriâ?•.

â??Lâ??aeroporto di Malpensa Ã¨ un colabrodo ogni volta che piove: basta cosÃ¬, bisogna intervenireâ?•. CosÃ¬ Renzo Canavesi, responsabile Cub Trasporti di Malpensa, commenta allâ??AdnKronos gli allagamenti. â??Ã? una storia che va avanti da 15 anni e ogni volta rischia di creare disagi a lavoratori e passeggeriâ?•, conclude.

â??

cronaca

webinfo@adnkronos.com (Web Info)

Categoria

1. Comunicati

Tag

1. Ultimora

Data di creazione
Agosto 25, 2026

Autore
redazione

default watermark

EI SRL - P.IVA IT16017671005