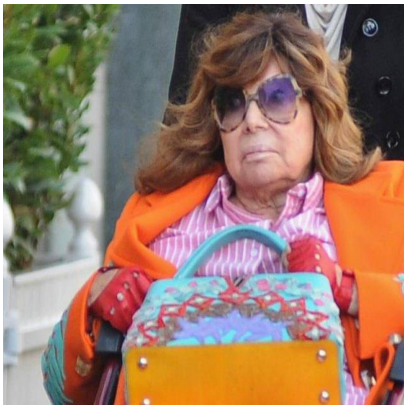

Patrizia Reggiani, malore mentre Ã¨ in vacanza: Lady Gucci in rianimazione

Descrizione

default watermark

(Adnkronos) â??
Malore per Patrizia Reggiani, ricoverata in terapia intensiva. Lâ??ex moglie di Maurizio Gucci, rampollo della maison dâ??alta moda, assassinato a Milano il 27 marzo 1995, Ã¨ ricoverata allâ??ospedale â??Infermiâ?? di Rimini si legge sul Resto del Carlino.

Lady Gucci Ã¨ stata colpita dal malore lunedÃ¬ scorso. La 77enne era arrivata a Riccione a fine luglio per trascorrere un paio di settimane di relax in un hotel.

Sulle cause di quanto accaduto sono ancora in corso accertamenti e vige il massimo riserbo.

â??

cronaca

webinfo@adnkronos.com (Web Info)

Categoria

1. Comunicati

Tag

1. Ultimora

Data di creazione
Agosto 8, 2026
Autore
redazione