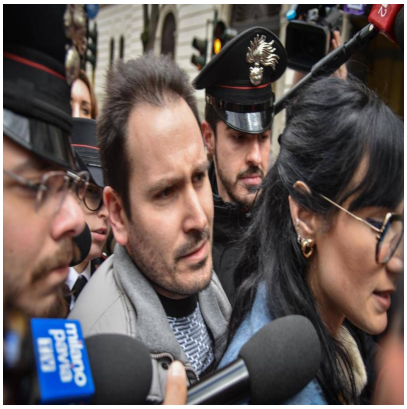

Omicidio Garlasco, Sempio a Verissimo: â??Sono un colpevole desideratoâ?•

Descrizione

default watermark

(Adnkronos) â??
â??Sono un colpevole desiderato. Ci aspettiamo il rinvio a giudizio nel senso di arrivare ad unâ??udienza preliminareâ?•. Andrea Sempio, indagato per omicidio in concorso nellâ??inchiesta sul delitto di Garlasco, risponde cosÃ¬ a Verissimo oggi 11 gennaio alle domande di Silvia Toffanin nel programma di Canale 5.

â??La cosa assurda Ã¨ che questa storia segue due stradeâ?•, dice riferendosi al procedimento che lo riguarda nellâ??indagine sullâ??omicidio di Chiara Poggi. â??Câ??Ã¨ una storia giuridica abbastanza lineare. Poi câ??Ã¨ la parte mediatica, con tifoserie schierate. Questa storia Ã¨ diventata una serie tv. Una parteâ?• del pubblico â??ce lâ??ha con me, sono il colpevole desiderato. Nella vita di tutti i giorni non avverto odio. Sui social, invece, tantissimo. Quando escono notizie a me favorevoli, sui social si legge che â??câ??Ã¨ sotto qualcosa, câ??Ã¨ un truccoâ??â?•, afferma.

Sempio ripensa al momento in cui Ã¨ stato coinvolto formalmente nellâ??inchiesta. â??â??Dobbiamo consegnarle un attoâ??, mi hanno detto i carabinieri quando ho risposto. Quello che stavo vivendo finisce e inizia tutto quello che sto vivendo adesso, tra caos e sospensione. Il primo pensiero Ã¨ stato â??come lo dico ai miei?â??. Dovevo dirgli che ci eravamo dentro, di nuovo. Sono andato a casa dei miei genitori con il documento in manoâ?•, aggiunge. Come pensa che si svilupperÃ lâ??inchiesta? â??Ci aspettiamo il rinvio a giudizio nel senso di arrivare ad unâ??udienza preliminareâ?•, in cui auspica e ritiene che possa prendere forma â??il proscioglimentoâ?•. Io potrei chiedere di essere interrogato, se sarÃ il caso si farÃ â?•.

Sempio risponde a domande su elementi tecnici dellâ??inchiesta. Si parte dal Dna. Sotto le unghie di Chiara Poggi Ã¨ stato ritrovato Dna compatibile con la linea maschile di Andrea Sempio. â??Câ??Ã¨ una traccia che viene fuori da una replica, in altre repliche non câ??Ã¨. Eâ?? una parte dei risultati che sono usciti. Nella mia archiviazione del 2017, il pm aveva detto che le perizie a me contrarie prendevano in considerazione solo una replicaâ?•, dice Sempio.

Si discute di unâ??impronta sul muro che conduce alla taverna: â??Poniamo che lâ??impronta sia ascrivibile a Sempio. Ma non Ã¨ unâ??impronta insanguinata ed Ã¨ su una parete su cui ci sono

EI SRL - P.IVA IT16017671005

impronte del fratello, dei carabinieri e di altre persone. Eâ?? un punto della scala in cui era normale appoggiarsiâ?•. â??Io sono molto amico del fratello di Chiara, mi capitava di incontrarla in casa ma non andavamo oltre il â??ciaoâ??. Ricordo di non essere mai entrato nella stanza dei genitori di Chiaraâ?•, prosegue.

PerchÃ© Sempio ha conservato il biglietto di un parcheggio di Vigevano dove si Ã¨ recato nel giorno dellâ??omicidio? â??Era successa qualcosa ad una persona a me vicina. Era normale pensare che avrebbero sentito tutti, mi sembra normale tenere qualcosa che avrebbe confermato le mie parole. Tante persone hanno fatto lo stesso conservando pagamenti, documenti del lavoroâ?•.

â??

cronaca

webinfo@adnkronos.com (Web Info)

default watermark

Categoria

1. Comunicati

Tag

1. Ultimora

Data di creazione
Gennaio 11, 2026
Autore
redazione