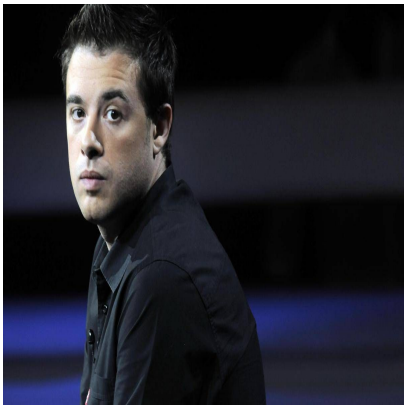

Novi Ligure, Omar Favaro a giudizio con lâ??accusa di maltrattamenti allâ??ex moglie

Descrizione

default watermark

(Adnkronos) â?? A 25 anni dal massacro di Novi Ligure, Omar Favaro Ã¨ stato rinviato a giudizio dal tribunale di Ivrea con lâ??accusa â?? da lui sempre fermamente respinta â?? di maltrattamenti alla ex moglie. Il processo si aprirÃ il prossimo 19 marzo.

I fatti si sarebbero svolti tra il 2019 e il 2021 e a presentare denuncia era stata la stessa donna che si Ã¨ costituita parte civile, riferendo di aver subito minacce di morte, botte, soprusi fisici e psicologici.

Erika De Nardo e Omar Favaro avevano 16 e 17 anni quando nel febbraio 2001 uccisero la madre di lei, Susy Cassini, e il piccolo Gianluca, il fratellino che aveva solo 11 anni.

â??

cronaca

webinfo@adnkronos.com (Web Info)

Categoria

1. Comunicati

Tag

1. Ultimora

Data di creazione
Gennaio 27, 2026
Autore
redazione