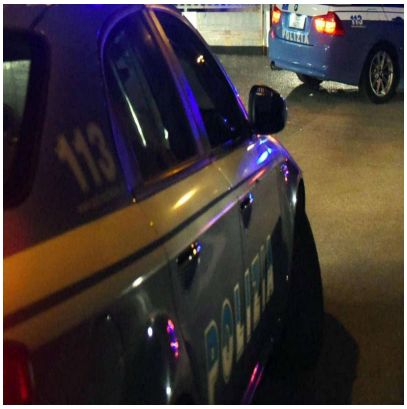

Milano, suv sfreccia a 200 allâ??ora e sfugge ad alt polizia: bloccato 17enne

Descrizione

default watermark

(Adnkronos) â?? Un suv Bmw sfreccia a circa 200 chilometri orari per via Novara a Milano, mentre a poca distanza nello stadio di San Siro lâ??Inter gioca contro il Liverpool. Una volante della polizia nota lâ??auto sfrecciare e intima lâ??alt, ma il suv prosegue la sua folle corsa.

Allâ??incrocio con via Santâ??Elena il conducente perde il controllo, sale con le ruote sul marciapiede di un benzinaio e va a sbattere contro le colonnine elettriche. Il veicolo Ã¨ danneggiato, ma riprende a correre. Nella fuga urta la volante della polizia, ferendo in modo lieve i due agenti a bordo, e infine va a schiantarsi contro lo spartitraffico di via Harar.

LÃ¬ i quattro uomini a bordo scendono dal mezzo e proseguono la fuga a piedi, in direzioni diverse. Uno di loro viene bloccato dai poliziotti: si tratta di un 17enne cubano, con diversi precedenti per reati contro il patrimonio, tra cui furti in abitazione. Lo scorso primo ottobre era stato arrestato dai carabinieri e collocato in una comunitÃ per minori, dove ieri Ã¨ stato riaccompagnato, dopo la denuncia per resistenza, lesioni e ricettazione.

Allâ??interno del suv, preso a noleggio da una societÃ di Pescara, infatti, i poliziotti hanno trovato e sequestrato un piede di porco, un cacciavite, un tronchese, tre paia di guanti da lavoro, due bracciali e il quadrante di un orologio danneggiato. I due agenti che si trovavano a bordo della volante urtata dallâ??auto in fuga hanno avuto prognosi rispettivamente di cinque e due giorni.

â??

cronaca

webinfo@adnkronos.com (Web Info)

Categoria

1. Comunicati

Tag

1. Ultimora

Data di creazione
Dicembre 10, 2025
Autore
redazione

default watermark