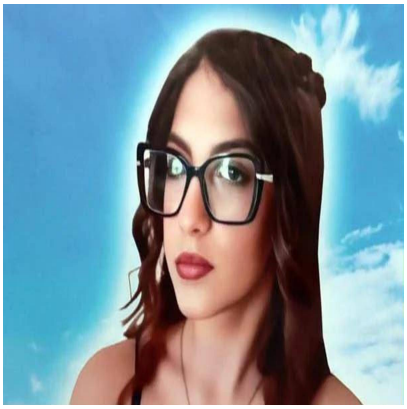

La mamma di Martina Carbonaro in aula con braccialetto elettronico: â??Tucci trattato come figlio, non lo perdonerÃ² maiâ?•

Descrizione

default watermark

(Adnkronos) â?? â??Martina era bella come il sole, piena di vita. Io e mio marito da 15 mesi non viviamo piÃ¹, non ci credo che non câ??Ã¨ piÃ¹. Mi piacerebbe sapere da Tucci quali sono state le sue ultime parole e perchÃ© me lâ??ha uccisa. Lâ??ho trattato come un figlio, ha ucciso mia figlia e ha pugnalato anche me. Non lo perdonerÃ² maiâ?•. Sono le parole di Fiorenza Cossentino, mamma di Martina Carbonaro, la quattordicenne uccisa lâ??anno scorso a colpi di pietra dallâ??ex fidanzato reo confesso Alessio Tucci. La donna, colpita insieme al marito dal divieto di avvicinamento ai parenti dellâ??imputato, ha deposto oggi in tribunale con il braccialetto elettronico.

â??Dopo scuola, il 26 maggio, Martina mi disse che doveva uscire con la sua amica. Alle 19 le ho detto che era pronta la cena â?? ha raccontato -. Dopo 10 minuti lâ??ho chiamata di nuovo. Ho fatto mille chiamate. Fino alle 20.20 ho sentito Martina al telefono. Le chiesi se era con Alessio, perchÃ© anche se si lasciavano stavano sempre assieme. Sono scesa nei paraggi di casa mia, poi abbiamo preso lâ??auto e siamo andati dallâ??amica che ha confermato che era con Tucci. Poi siamo andati da Alessio e la madre ci disse che era appena uscito. Era in strada con un amico, erano le 21 circa. Non si Ã¨ voluta fare accompagnare, Ã¨ andata via in scooter con un ragazzo che indossava un cappello bianco. A quel punto siamo andati dai carabinieri. Erano le 21.30, ci siamo rimasti fino alle 3 del mattinoâ?•. La mamma della 14enne, in Corte di Assise a Napoli, ha ripercorso le ultime ore di vita della figlia.

â??Siamo arrivati fino alla stazione di Napoli, abbiamo fatto vedere le foto di Martina, siamo passati anche vicino allo stadio Moccia. Alessio (Tucci, ndr) era a casa mia con il padre quando i carabinieri sono andati a prenderlo per portarlo in caserma. Il padre diceva che Martina era sicuramente in un casolare. Alessio era tranquillo, fece anche il caffÃ¨ ai carabinieri. Il padre era un poâ?? agitato. Lui mi disse â??vorrei sapere Martina dovâ??Ã¨â??. Quando sono venuti i carabinieri, Tucci era interessato alla nuova password del telefonino di Martina. Hanno sequestrato le lettere che lui le scriveva. Solo allâ??una di notte ho capito che mia figlia era morta e ho pensato fosse stato Tucciâ?•. E ancora: â??Martina voleva fare lâ??Alberghiero â?? ha poi detto la donna in aula â?? il suo sogno era aprirsi un ristorante. Bastava che ci guardavamo negli occhi. A volte lâ??ho sentita piangere, non mi ha mai

EI SRL - P.IVA IT16017671005

detto perchÃ© si lasciavanoâ?•.

â??

cronaca

webinfo@adnkronos.com (Web Info)

Categoria

1. Comunicati

Tag

1. Ultimora

Data di creazione
Settembre 9, 2026
Autore
redazione

default watermark