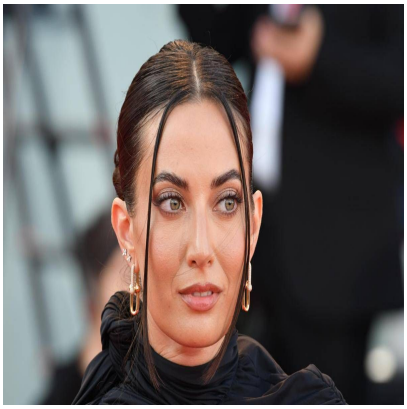

Giulia Valentina mamma per la seconda volta, lâ??annuncio

Descrizione

default watermark

(Adnkronos) â??
Giulia Valentina Ã¨ diventata mamma per la seconda volta. Lo ha annunciato lâ??influencer sul suo profilo social senza perÃ² svelare il nome della neonata, ma alcuni dettagli lasciano intuire che si tratti di una femminuccia.

â??Fattaâ?•, ha scritto a corredo di alcuni scatti che la ritraggono in ospedale accanto al compagno e papÃ della neonata. La stessa descrizione lâ??influencer lâ??aveva utilizzata in occasione della nascita del primo bambino, avvenuta a novembre del 2024. â??Fattoâ?•, aveva scritto in quel caso.

Dopo la fine della storia con Fedez, durata dal 2013 al 2016, lâ??influencer ha sempre mantenuto massimo riserbo sulla sua vita sentimentale e privata. Anche in questa occasione infatti non ha svelato ulteriori dettagli oltre alla nascita o al compagno. Lâ??influencer aveva annunciato il 22 novembre 2025 di essere incinta per la seconda volta, a circa un anno dalla nascita del primo figlio.

â??

spettacoli

webinfo@adnkronos.com (Web Info)

Categoria

1. Comunicati

Tag

1. Ultimora

Data di creazione
Aprile 4, 2026
Autore

redazione

default watermark

EI SRL - P.IVA IT16017671005