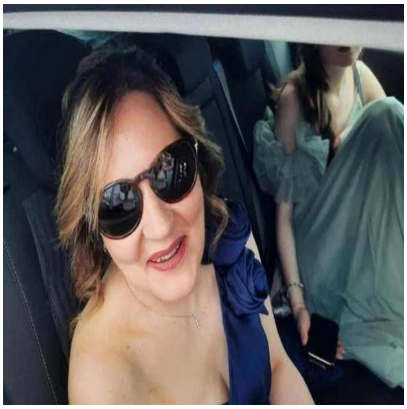

# Giallo di Pietracatella, nel sangue di Gianni e Alice Di Vita no anticorpi alla ricina

## Descrizione

default watermark

(Adnkronos) â?? Nuovi elementi sul â??gialloâ?? di Pietracatella: gli esami effettuati dal Robert Koch Institut di Berlino sui campioni di sangue di Gianni e Alice Di Vita avrebbero dato esito negativo: non sarebbero infatti stati rilevati anticorpi riconducibili a una precedente esposizione alla tossina. Gli specialisti tedeschi, incaricati dalla Procura di Larino, dovevano verificare se il marito e lâ??altra figlia di Antonella fossero entrati in contatto con lo stesso veleno che ha causato la morte delle due donne: Antonella e Sara. Sulla base dei risultati arrivati dalla Germania, questa esposizione non sarebbe avvenuta.

I prelievi erano stati eseguiti tra la fine di giugno e lâ??inizio di luglio, nellâ??ambito della complessa attivitÃ  scientifica avviata per ricostruire quanto accaduto nellâ??abitazione della famiglia durante le festivitÃ  natalizie. Il risultato assumerebbe particolare rilievo per Gianni Di Vita. Nelle ore in cui le condizioni della moglie e della figlia erano precipitate, lâ??uomo aveva accusato alcuni malori ed era stato ricoverato allâ??ospedale Spallanzani di Roma. Quei sintomi avevano fatto ipotizzare una possibile esposizione alla ricina, ma gli accertamenti compiuti a Berlino non avrebbero rilevato nel sangue gli anticorpi ricercati.

Parallelamente agli esami scientifici, la Procura ha intensificato gli approfondimenti informatici. La Squadra mobile della Questura di Campobasso ha sequestrato a Gianni Di Vita un computer desktop Lenovo e dieci pendrive. Continuano infine le audizioni delle persone informate sui fatti, tra loro Alice Di Vita, lâ??altra figlia di Gianni e Antonella.

Fin qui le ultime indiscrezioni filtrate sugli sviluppi delle indagini, ma la procuratrice di Larino Elvira Antonelli, sottolinea che â??circolano due notizie da rettificare. Non câ??Ã¨, allo stato, alcuna comunicazione su alimenti vettore positivo alla ricina. Non câ??Ã¨, inoltre, comunicazione scritta circa la positivitÃ  anticorpale alla ricina per Gianni e Alice Di Vita. Il quesito nel merito Ã¨ stato posto al team tossicologico italo tedesco. Lâ??esame Ã¨ particolarmente impegnativo e le risposte attese sono due. Le indagini continuano con acquisizioni di informazioni da parte delle persone informate sui fatti. Non ci sono allo stato indagatiâ?•.

â??

cronaca

webinfo@adnkronos.com (Web Info)

**Categoria**

1. Comunicati

**Tag**

1. Ultimora

**Data di creazione**
Agosto 19, 2026
**Autore**
redazione

default watermark