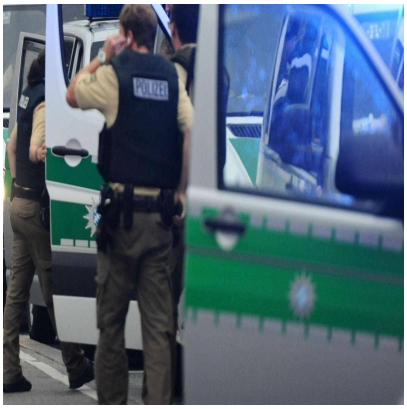

Germania, esplosione alla stazione centrale di Augusta: feriti

Descrizione

default watermark

(Adnkronos) â??
Un oggetto non identificato Ã¨ esploso in un passaggio di un edificio nella stazione ferroviaria principale di Augusta, in Germania. La polizia Ã¨ intervenuta dopo aver ricevuto lâ??allarme, alle 3,15 del mattino, riferendo alla Bild che due persone hanno riportato ferite lievi a causa dellâ??esplosione. Anche alcune finestre sono state danneggiate. Gli artificieri dellâ??Ufficio di Polizia Criminale dello Stato bavarese sono sul posto, ha confermato la polizia alla Bild.

Lâ??edificio della stazione e il binario 1 sono attualmente chiusi, ha dichiarato un portavoce della polizia. Il servizio ferroviario Ã¨ interrotto e i treni circolano sugli altri binari. La causa dellâ??esplosione Ã¨ ancora sconosciuta. A causa delle operazioni in corso, le strade nella zona della stazione ferroviaria principale sono attualmente chiuse, come riportato dalla polizia su X. Anche il trasporto pubblico ad Augusta Ã¨ interessato.

â??

internazionale/esteri

webinfo@adnkronos.com (Web Info)

Categoria

1. Comunicati

Tag

1. Ultimora

Data di creazione
Settembre 2, 2026
Autore
redazione