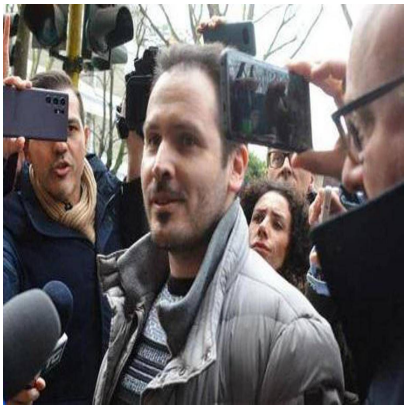

Garlasco, parla la madre di Andrea Sempio: â??Ho paura che la veritÃ non bastiâ?•

Descrizione

default watermark

(Adnkronos) â??
â??Io ho paura, ho paura che la veritÃ non bastiâ?•. Daniela Ferrari, la madre di Andrea Sempio indagato per lâ??omicidio di Chiara Poggi, Ã¨ convinta dellâ??innocenza del figlio. A Quarto Grado, in unâ??intervista in onda oggi 9 ottobre, confessa le sue paure. â??Per noi sarÃ un sollievo quando mio figlio verrÃ scagionato definitivamente. Andrea Ã¨ totalmente innocente, come ho sempre detto, perchÃ© io mi sono ripassata mentalmente tutta quella mattina e sia quello che ha detto Andrea, che ho detto io e che ha detto mio marito, Ã¨ esclusivamente la veritÃ â?•, dice. â??Io spero in una giustizia giusta. Fiducia nella giustizia in questo momento, finchÃ© mio figlio non sarÃ scagionato totalmente, non posso dire di averne, perchÃ© ne sento troppe e io spero in una giustizia giusta. Lui con noi si fa vedere forte, ma io lo so che cosa ha dentro. Io ho paura, ho paura che la veritÃ non bastiâ?•.

Alla trasmissione di Rete4 parla anche il padre di Andrea Sempio, Giuseppe, indagato per corruzione in uno dei filoni dellâ??inchiesta pavese. Giuseppe Sempio esclude che i soldi dati in nero agli ex avvocati siano finiti in qualche modo alla polizia giudiziaria di Pavia che si occupÃ² della prima indagine contro il figlio, poi finita con lâ??archiviazione. â??Non credoâ?•, replica al giornalista.

â??Se tornassi indietro lâ??unica cosa che farei Ã¨ farmi fare la fattura. Solo quello. Quello che hanno fatto gli avvocati in quel periodo, secondo me, non lâ??hanno fatto male. Hanno fatto bene, sono stati pagati per il loro lavoroâ?• aggiunge. A Brescia, dopo lâ??archiviazione dellâ??ex pm Mario Venditti, il padre di Sempio non si attendeva che la sua posizione, e quella di chi si occupo delle intercettazioni, venisse trasmessa alla Procura di Pavia. â??Non ho capito come mai Ã¨ stata girata questa cosa e non lo capisco neanche adesso, perchÃ© io quella gente lÃ¬ non la conosco neanche (Giuseppe Spoto e Silvio Sapone, ndr), non so chi sonoâ?•.

â??

cronaca

webinfo@adnkronos.com (Web Info)

Categoria

1. Comunicati

Tag

1. Ultimora

Data di creazione
Ottobre 9, 2026
Autore
redazione

default watermark