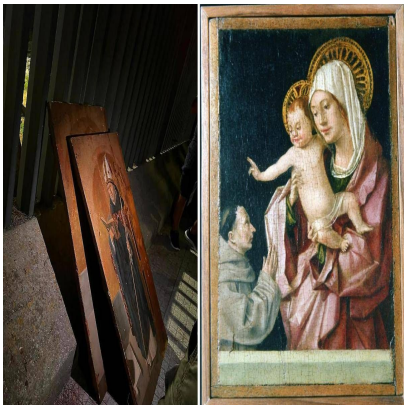

Furto opere Antonello da Messina, il colpo durato due minuti: indagini a tutto campo

Descrizione

default watermark

(Adnkronos) â?? Sarebbe durato due minuti, al massimo tre, il â??colpaccioâ?? dei ladri di opere dâ??arte che hanno portato via le tavole di Antonello da Messina dal Museo regionale di Messina. Gli inquirenti sono ininterrottamente al lavoro per ricostruire quanto accaduto nella sera di Ferragosto nella struttura in cui si trovavano quattro custodi. I ladri, come ricostruito dalla Procura, sarebbero entrati forzando una porta laterale dopo avere scavalcato il cancello dâ??ingresso arrivando direttamente nella sala in cui erano custodite le opere. Poi lâ??uso di una grossa mazza per spaccare la teca blindata e la fuga con le opere. La banda ha portato via tre delle cinque tavole del celebre polittico di San Gregorio. Non si sa ancora il numero esatto dei componenti della banda. Due o quattro. La videosorveglianza ne ha inquadrati due allâ??interno. Tutti vestiti di nero. Si stanno controllando tutti i frame delle immagini di videosorveglianza.

La Procura di Messina, guidata da Antonio dâ??Amato, starebbe lavorando, come si apprende, su alcune tracce che sarebbero state lasciate dai ladri. â??Ci stiamo chiedendo se su questo furto milionario non ci sia anche lâ??opera, il coinvolgimento della criminalitÃ organizzata di tipo mafioso, storicamente interessata al furto delle opere dâ??arteâ?•, ha detto il procuratore Dâ??Amato. Come ha spiegato in unâ??intervista al Tg1, si procede su una â??pluralitÃ di direzioni, compresa quella della eventuale complicitÃ internaâ?• e del ruolo degli addetti alla vigilanza. I quattro custodi sono in ferie forzate in attesa di valutare i provvedimenti disciplinari. â??Lâ??intervento repentino delle forze di polizia ha immediatamente attivato una rete di controlli â?? ha aggiunto â?? che potrebbe aver indotto gli autori del furto a non varcare il confine sicilianoâ?•.

Sarebbe pronto un procedimento disciplinare per i quattro custodi che erano di turno la sera di Ferragosto al museo regionale di Messina. Il Dipartimento dei beni culturali della Regione siciliana attende nei prossimi giorni la relazione della direttrice del museo, Marisa Mercurio, e poi si deciderÃ sul provvedimento, come confermano fonti allâ??Adnkronos. Sembra che lâ??allarme sia scattato subito ma i custodi avrebbero pensato a un falso allarme.

â??

EI SRL - P.IVA IT16017671005

cronaca

webinfo@adnkronos.com (Web Info)

Categoria

1. Comunicati

Tag

1. Ultimora

Data di creazione
Agosto 19, 2026
Autore
redazione

default watermark