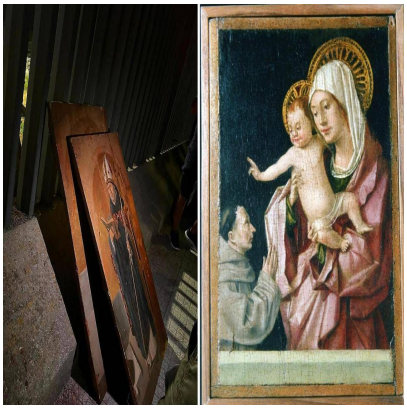

Furto al MuMe, prosegue senza sosta ricerca opere Antonello da Messina: indaga procura

Descrizione

default watermark

(Adnkronos) â?? Proseguono senza sosta le attivitÃ investigative, coordinate dalla Procura distrettuale di Messina, e delegate alla Squadra Mobile della locale Questura e ai carabinieri del Nucleo Tutela Patrimonio culturale per la ricerca delle tele di Antonello da Messina rubate dal Museo regionale di Messina nella notte di Ferragosto. La Procura, guidata da Antonio Dâ??Amato, ha ascoltato il personale di vigilanza del museo e visionato le immagini degli impianti di video sorveglianza dello stesso museo e di quelli posti lungo la pubblica via.

Sono state portate via tre delle cinque tavole del Polittico di San Gregorio e della tavoletta bifronte, â??Madonna col bambinoâ?? e â??Francescano in adorazioneâ??, da un lato, â??Ecce homoâ??, dallâ??altro. Nel corso della fuga, gli autori del furto hanno abbandonato, in prossimitÃ della recinzione del museo, le altre due tavole del Polittico.

La Procura di Messina sta procedendo a carico di persone, allo stato, ignote in ordine al delitto previsto dallâ??art. 518-bis, comma 2, cp, furto pluriaggravato di opere dâ??arte.

â??

cronaca

webinfo@adnkronos.com (Web Info)

Categoria

1. Comunicati

Tag

1. Ultimora

Data di creazione
Agosto 17, 2026
Autore

EI SRL - P.IVA IT16017671005

redazione

default watermark

EI SRL - P.IVA IT16017671005