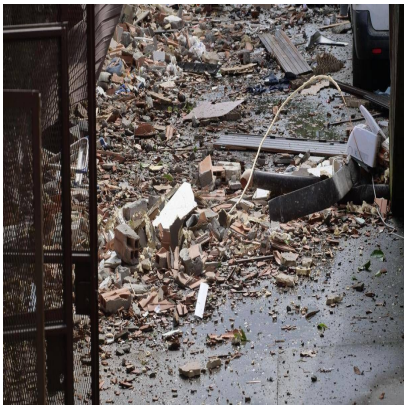

Esplosione in una villetta ad Andria, due morti: cosa sappiamo, i punti ancora da chiarire

Descrizione

default watermark

(Adnkronos) â?? Sono riprese oggi, sabato 5 settembre, le attivitÃ del reparto investigazioni scientifiche dei carabinieri nella villetta lungo la provinciale 155 ad Andria, dove sono stati trovati i corpi di due uomini morti, dopo lâ??esplosione di un ordigno, probabilmente di fattura artigianale. A dare lâ??allarme Ã¨ stato lâ??anziano proprietario, arrivato sul posto con un familiare per lavori di campagna. I corpi, devastati dalla deflagrazione, sono stati trasferiti al Policlinico di Bari per gli accertamenti autoptici e per lâ??identificazione, ancora non confermata.

Gli inquirenti procedono con massimo riserbo: restano da chiarire lâ??identitÃ dei due uomini e il motivo della loro presenza nella villetta, per capire se fosse giÃ stata utilizzata in precedenza o se si trattasse di un primo accesso. Accertamenti sono in corso anche su unâ??auto trovata nelle vicinanze, risultata rubata. Gli artificieri stanno analizzando i residui dellâ??ordigno per ricostruire dinamica e tipologia dellâ??esplosivo.

In prima battuta si ipotizza che lâ??esplosione sia avvenuta durante la preparazione delle cosiddette marmotte, le cariche utilizzate per far saltare i bancomat e mettere a segno furti in banche e uffici postali. Un fenomeno frequente in tutta la regione, con un episodio registrato anche ieri a Lesina in provincia di Foggia. Le indagini sono coordinate dalla Procura di Trani.

â??

cronaca

webinfo@adnkronos.com (Web Info)

Categoria

1. Comunicati

Tag

1. Ultimora

Data di creazione
Settembre 5, 2026
Autore
redazione

default watermark

EI SRL - P.IVA IT16017671005