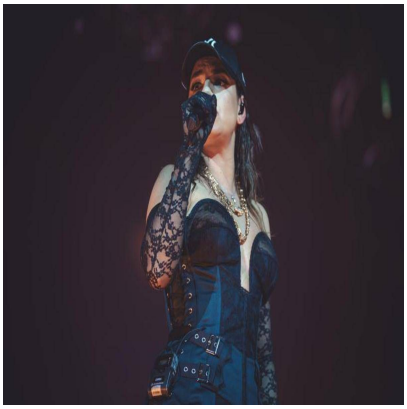

Emma, il consiglio per lâ??ex De Martino: â??Sanremo? Mi chiama spesso, so quanto ci tieneâ?•

Descrizione

default watermark

(Adnkronos) â??
â??La cosa importante Ã¨ che salga su quel palco con il cuoreâ?•. Ã? questo il consiglio di Emma Marrone per lâ??ex fidanzato Stefano De Martino, prossimo conduttore del Festival di Sanremo. La cantante salentina, in unâ??intervista rilasciata a Vanity Fair, ha raccontato di averlo sentito spesso ultimamente e di avergli dato alcuni consigli su come affrontare questa nuova sfida: â??Ci siamo sentiti e gli ho detto: â??Mi raccomando, preparatiâ??. E lui infatti mi chiama spesso, mi racconta che sta studiando, che sta ascoltando molti brani. Si sta preparando seriamente. Sono molto contenta per lui, perchÃ© Sanremo non Ã¨ solo un passaggio importante per la sua carriera, ti cambia anche la vitaâ?•, si legge sul magazine.

Emma Marrone e Stefano De Martino hanno avuto una relazione cominciata nel 2009 tra i banchi di scuola di Amici, talent show di Maria De Filippi, e terminata nel 2012, a causa del tradimento di lui con la showgirl Belen Rodriguez. Ad oggi Ã¨ rimasto un bel rapporto fondato sullâ??amicizia: â??So quanto lui ci tenga. Poi le critiche arriveranno comunque, come arrivano a tutti. Criticano i pilastri della televisione italiana, figurarsi Stefano. La cosa importante Ã¨ che salga su quel palco con il cuore. Quando fai le cose con sinceritÃ e con il cuore pulito, allora non devi avere pauraâ?•.

Lâ??artista nel corso dellâ??intervista si racconta senza corazze e parla del suo rapporto con il corpo e le trasformazioni fisiche. â??Il corpo delle donne non dovrebbe mai essere giudicatoâ?•, ha detto e nel dialogo con Vanity Fair, Emma ripercorre la malattia affrontata da giovanissima, le recidive, lâ??intervento che ha trasformato â?? e continua a trasformare â?? il suo corpo e il modo in cui percepisce sÃ© stessa. Ma soprattutto racconta il percorso che lâ??ha portata, oggi, a smettere di combattere contro di sÃ©: â??Questo Ã¨ il mio corpo: funziona, mi permette di essere viva, e a me bastaâ?•.

â??

spettacoli

webinfo@adnkronos.com (Web Info)

Categoria

1. Comunicati

Tag

1. Ultimora

Data di creazione
Maggio 12, 2026
Autore
redazione

default watermark