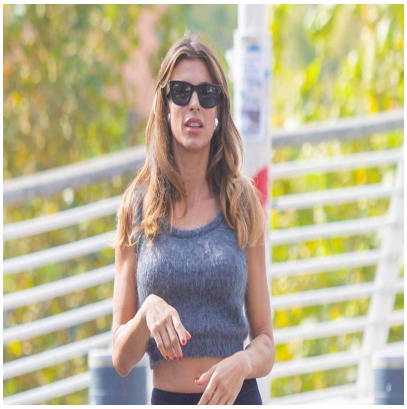

Elisabetta Canalis: â??La separazione? Un lutto ma ora ci vogliamo piÃ¹ beneâ?•

Descrizione

default watermark

(Adnkronos) â?? La separazione, lâ??amore per la figlia Skyler e le amicizie. Elisabetta Canalis si confessa in una lunga intervista a Vanity Fair che le dedica la copertina.

Sulla separazione con lâ??ex marito Brian Perri, spiega: â??Ã? un poâ?? come un lutto, perÃ² se una coppia fa questa scelta Ã¨ perchÃ© pensa sia la migliore per tutti. Nel mio caso Ã¨ stata una decisione che ci ha permesso di volerci bene ancora di piÃ¹ e di avere un rapporto sereno. Facciamo tante cose insieme: siamo una coppia un poâ?? atipica. Abbiamo sempre messo Skyler davanti a tutto, lasciando da parte qualsiasi dissapore. Halloween, Natale, le vacanze dâ??estate sono momenti che passiamo assieme a lei, spazi intoccabiliâ?•.

E sulla vita sentimentale, confessa: â??Sono molto serena, non mi manca niente. La fonte dâ??amore piÃ¹ grande sono mia figlia e gli animali, che mi hanno accompagnato in ogni momento della mia vitaâ?•.

Poi ci sono le amicizie importanti, come quelle con Elodie, Diletta Leotta e Tiziano Ferro: â??Con Elodie e Diletta mi sono chiesta come abbiamo fatto a non diventare amiche prima. Sono divertenti, in carriera, spontanee. Mi piace uscire con loro, chiacchierare, parlare del nostro lavoro. Sono felice di vederle, quando torno in Italia. Con Elodie ci siamo incontrate anche a Los Angeles quando Ã¨ venuta a registrare la canzone con Tiziano. Lâ??amicizia con lui Ã¨ nata al di lÃ dei riflettori. Condividiamo molti momenti da genitori. Ha due bambini stupendi, divertentissimi, e parliamo di cose normali â?? dice â?? Di figli, di quotidianitÃ â?•.

Quindi lâ??amore per gli animali. â??Sono sempre stata attratta da loro. Da piccola se vedevo un cane per strada correvo ad abbracciarlo. I miei genitori erano disperati, dicevano: â??Portano malattie, mordono, sono pericolosiâ??. In realtÃ ho sempre avuto unâ??empatia molto forte con i cani. Capisco il loro stato dâ??animo dal muso. Riesco a leggere quando sono annoiati, tristi, felici. Câ??Ã¨ un ponte inspiegabile tra me e loroâ?•.

Ed a proposito aggiunge: â??Far entrare un cane nella propria famiglia Ã¨ una decisione immensamente generosa, che migliora la nostra vita, ma va presa con consapevolezza. Prima di

EI SRL - P.IVA IT16017671005

sceglierlo bisogna informarsi seriamente, perchÃ© un animale non si puÃ² buttare viaâ?•.

Su Nello e Josie, i suoi cani adottati prosegue: â??Nello, che ho adottato in un rifugio sardo, vive per me. Mi segue ovunque. Invece Josie, che per anni Ã¨ stata con un homeless, Ã¨ la preferita di mia figlia Skyler. Lei ha un amore incredibile verso lâ??essere umano. Adora stare con noi, ci sorride. Se potesse ci abbraccerebbe. Sono una volontaria. Il canile Ã¨ un carcere pieno di innocenti. Ci sono delle anime buone finite lÃ¬ per colpa nostra, ed Ã¨ pieno anche di cani meravigliosi che meritano una seconda possibilitÃ â?•.

â??

spettacoli

webinfo@adnkronos.com (Web Info)

Categoria

1. Comunicati

Tag

1. Ultimora

Data di creazione
Novembre 4, 2025
Autore
redazione

default watermark