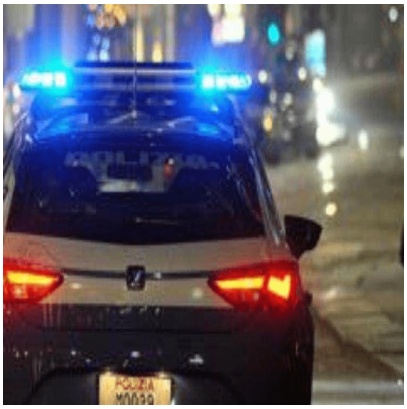

Droga ed estorsioni, blitz a Palermo con 50 arresti

Descrizione

default watermark

(Adnkronos) â?? Imponente operazione antimafia ed antidroga della Polizia a Palermo. Cinquanta le persone arrestate, ritenute a vario titolo responsabili dei reati di associazione per delinquere di tipo mafioso, estorsione, intestazione fittizia di beni, associazione finalizzata al traffico di sostanze stupefacenti e spaccio delle medesime.

â??

cronaca

webinfo@adnkronos.com (Web Info)

Categoria

1. Comunicati

Tag

1. Ultimora

Data di creazione
Dicembre 10, 2025
Autore
redazione