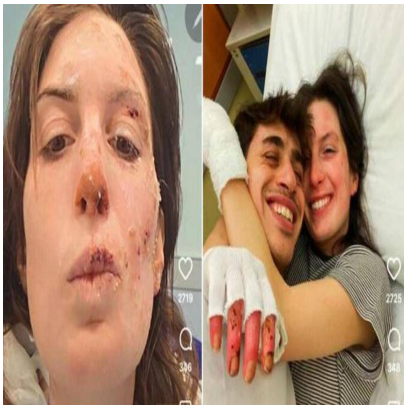

Crans-Montana, oggi dimessi due ragazzi. Eleonora Palmieri mostra le ustioni sui social

Descrizione

default watermark

(Adnkronos) â?? Buone notizie per i ragazzi italiani feriti nellâ??incendio di Capodanno di Crans-Montana, in Svizzera. Due di loro, ricoverati allâ??ospedale Niguarda di Milano, vengono dimessi oggi, ha comunicato lâ??assesore al Welfare della Regione Lombardia, Guido Bertolaso, durante un punto stampa

â??Abbiamo fatto una visita approfondita â?? ha dichiarato â?? ho parlato con tutti i sanitari e ho potuto anche salutare due ragazzi che questa mattina vengono dimessi. La prognosi per loro Ã¨ stata sciolta dai medici curanti e quindi loro possono tornare a casa. Sono due ragazzi di Milano â?? ha precisato â?? frequentano due licei scientifici qui in cittÃ e ovviamente sono molto contenti di questa dimissione, sia loro che i genitoriâ?•. â??Questo non vuol dire che siano guaritiâ?•, ha chiarito Bertolaso: â??Devono ancora fare un percorso molto lungo di riabilitazione e anche di medicazione, quindi verranno quiâ?• in ospedale â??diversi giorni alla settimana per le medicazioni e le attivitÃ di riabilitazione. Gli sono state organizzate queste attivitÃ soprattutto nel pomeriggio, perchÃ© i medici ritengono che fra un paio di settimane possano entrambi tornare a scuola e questa Ã¨ davvero una buona notizia â?? ha rimarcato lâ??assessore â?? perchÃ© vi posso garantire che quando sono arrivati non eravamo cosÃ¬ sicuri che nellâ??arco di 1 mese potessero tornare, diciamo, alla normalitÃ â?•.

Dei due ragazzi che oggi tornano a casa, ha spiegato Bertolaso, â??uno Ã¨ arrivato proprio il 1Â° di gennaio, nel pomeriggio; Ã¨ stato il primo dei ragazzi trasferito dallâ??ospedale di Sion con il nostro elicotteroâ?• a Niguarda. â??Lâ??altro ragazzo invece lo siamo andati a prendere allâ??ospedale di Losanna ed Ã¨ arrivato qui il 2 di gennaioâ?•.

Bertolaso ha parlato anche di Elsa Rubino, la 15enne di biella ancora ricoverata a Zurigo, che ieri si Ã¨ risvegliata dal coma. â??I nostri medici sono in contatto con i medici dellâ??ospedale di Zurigo e seguiamo giorno per giorno, minuto per minuto, anche lâ??iter di Elsa. Abbiamo saputo che ha riaperto gli occhi e questa Ã¨ una bellissima notiziaâ?•, anche se â??sappiamo che pure il cammino di Elsa sarÃ duro, doloroso e molto lungoâ?•. â??Tutti noi speriamo che prestoâ?• Elsa â??possa tornare a casa e che possa continuare le cure nel nostro Paese â?? ha aggiunto lâ??assessore â?? anche se

EI SRL - P.IVA IT16017671005

immagino verrÃ trasferita al Centro ustioni di Torinoâ?•, quando sarÃ possibile, ha precisato. â??CiÃ² non significa che non verrÃ trattata in modo eccellente come stiamo facendo qui a Milanoâ?•.

Intanto Eleonora Palmieri ha scelto di mostrare pubblicamente i segni lasciati dallâ??incendio al Constellation. La giovane, 29 anni, Ã¨ rimasta ferita nel rogo e ha condiviso sui social le immagini del suo volto ustionato, scatti che in breve tempo hanno fatto il giro del web.

A rilanciare la foto anche il deputato Francesco Emilio Borrelli, che ha scritto: â??Eleonora Palmieri mostra il volto ustionato sui social: â??Un centimetro alla voltaâ??â?•, attirando ulteriore attenzione sul drammatico episodio e sulle condizioni dei feriti.

â??

cronaca

webinfo@adnkronos.com (Web Info)

default watermark

Categoria

1. Comunicati

Tag

1. Ultimora

Data di creazione
Gennaio 23, 2026
Autore
redazione