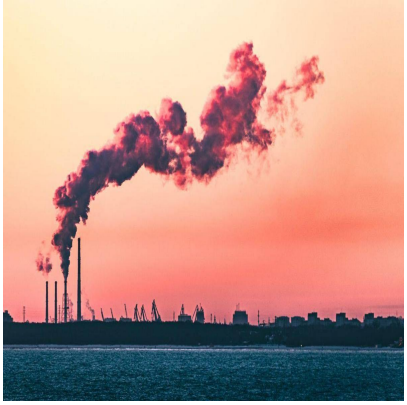

Clima, accordo Ue su riduzione 90% emissioni entro 2040

Descrizione

default watermark

(Adnkronos) â??
Accordo sulla revisione della legge europea sul clima (Ecl, European Climate Law) tra la presidenza del Consiglio Ue e i rappresentanti del Parlamento Europeo. Il testo introduce un nuovo obiettivo vincolante per il 2040: ridurre del 90% le emissioni nette di gas serra rispetto ai livelli del 1990. Un traguardo considerato dal Consiglio un passo â??fondamentaleâ?• verso la neutralitÃ climatica che lâ??Unione punta a raggiungere entro il 2050.

Lâ??intesa, arrivata durante il trilogo notturno, definisce inoltre alcuni ambiti di flessibilitÃ a sostegno del raggiungimento dellâ??obiettivo del 2040 e diversi elementi che dovrebbero riflettersi nel quadro climatico post-2030. Questi principi guideranno le future proposte legislative della Commissione, per consentire allâ??Ue di raggiungere lâ??obiettivo del 2040, supportando nel contempo lâ??industria e i cittadini europei durante la transizione.

Lâ??accordo conferma inoltre che entrambi i colegislatori sostengono il rinvio di un anno dellâ??entrata in vigore del sistema di scambio di quote di emissione dellâ??Ue per lâ??edilizia e il trasporto stradale (Ets 2), il cui avvio potrebbe innescare un aumento dei costi del riscaldamento domestico e dei carburanti (secondo il primo ministro polacco Donald Tusk, quando entrerÃ in vigore tutti i governi democratici in Europa cadranno).

â??

internazionale/esteri

webinfo@adnkronos.com (Web Info)

Categoria

1. Comunicati

Tag

1. Ultimora

EI SRL - P.IVA IT16017671005

Data di creazione
Dicembre 10, 2025
Autore
redazione

default watermark