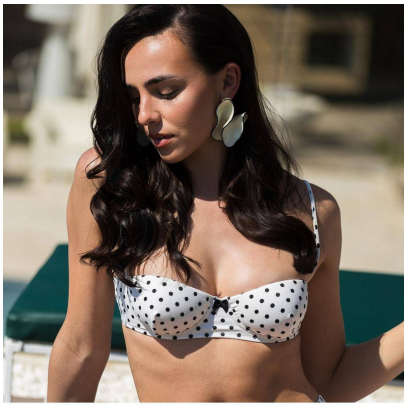

Bikini Made in Italy: perchÃ© va di moda lâ?? artigianalitÃ

Descrizione

default watermark

COMUNICATO STAMPA â?? CONTENUTO PROMOZIONALE

Negli ultimi anni il concetto di lusso nel settore fashion Ã¨ cambiato profondamente. Sempre piÃ¹ consumatrici non cercano semplicemente un capo bello da vedere, ma desiderano prodotti che raccontino una storia, che esprimano qualitÃ , autenticitÃ e attenzione ai dettagli.

Una tendenza che sta coinvolgendo anche il mondo della moda mare, dove cresce lâ??interesse verso creazioni capaci di distinguersi dalla produzione standardizzata.

In questo contesto, il valore del Made in Italy continua a rappresentare un punto di riferimento. Non soltanto per la qualitÃ dei materiali utilizzati, ma soprattutto per la capacitÃ di unire ricerca stilistica, competenze manifatturiere e lavorazioni che richiedono esperienza e cura.

Il bikini Made in Italy torna cosÃ¬ a essere molto piÃ¹ di un semplice capo da spiaggia. Diventa un elemento di stile, unâ??espressione della propria personalitÃ e un investimento in qualitÃ destinato a durare nel tempo.

La nuova stagione estiva 2026 conferma che lâ??evoluzione della moda mare sta andando in questa direzione.

Sempre piÃ¹ donne scelgono capi caratterizzati da costruzioni sartoriali, materiali selezionati e dettagli che raccontano il lavoro delle mani che li hanno realizzati. Una tendenza che sta riportando al centro dellâ??attenzione il valore dellâ??artigianalitÃ , anche nel mondo dei costumi da bagno.

Quando si parla di qualitÃ , il dettaglio fa spesso la differenza. Nel settore della moda mare, questo significa prestare attenzione non soltanto allâ??estetica finale del prodotto, ma anche al modo in cui viene realizzato.

Le lavorazioni manuali rappresentano uno degli elementi che maggiormente distinguono un capo destinato a mantenere il proprio valore nel tempo. Lâ??attenzione alle finiture, la scelta dei materiali, la costruzione delle coppe, la qualitÃ delle cuciture e la cura dei particolari contribuiscono infatti a definire non solo lâ??aspetto del costume, ma anche la sua vestibilitÃ e il comfort durante lâ??utilizzo.

Tra le lavorazioni che stanno vivendo una nuova stagione di successo emerge lâ??uncinetto, simbolo di una tradizione artigianale che continua a evolversi in chiave contemporanea. La realizzazione manuale richiede competenze specifiche, tempi di lavorazione piÃ¹ lunghi e una precisione che difficilmente puÃ² essere replicata attraverso processi industriali.

Anche materiali come il pizzo macramÃ¨, i filati lurex e le applicazioni gioiello contribuiscono a creare una proposta piÃ¹ ricercata e distintiva rispetto ai tradizionali costumi da bagno. Elementi che non hanno soltanto una funzione estetica, ma che raccontano un approccio alla moda fondato sulla qualitÃ e sulla valorizzazione del lavoro artigianale.

default watermark

Lâ??esclusivitÃ non Ã¨ necessariamente sinonimo di eccesso.

Sempre piÃ¹ spesso coincide con la capacitÃ di indossare capi che esprimono identitÃ , ricerca e autenticitÃ .

Nel mondo della moda mare questo concetto si traduce nella ricerca di modelli capaci di valorizzare la silhouette senza rinunciare al comfort, ma soprattutto di distinguersi attraverso dettagli che raccontano una storia.

Un bikini realizzato con lavorazioni manuali, rifinito con attenzione sartoriale e progettato per accompagnare la donna durante tutta la giornata assume un valore differente rispetto a un capo concepito esclusivamente per seguire una tendenza stagionale.

Ã? per questo motivo che il concetto di bikini artigianali sta conquistando sempre piÃ¹ spazio nel settore. Le consumatrici cercano capi che possano essere indossati stagione dopo stagione, mantenendo intatta la propria identitÃ stilistica e la qualitÃ costruttiva.

La ricerca non riguarda soltanto il design, ma anche la capacitÃ del capo di adattarsi a diverse occasioni. Il costume da bagno diventa parte integrante dellâ??outfit estivo, protagonista di look che accompagnano la giornata dalla spiaggia allâ??aperitivo, fino agli eventi serali nelle localitÃ di mare.

Ã? proprio allâ??interno di questo scenario che si inserisce la nuova collezione moda mare 2026 di Enkris Bikini, brand italiano che ha costruito la propria identitÃ attorno al valore dellâ??artigianalitÃ e della manifattura Made in Italy.

La nuova collezione propone una visione della moda mare che supera il semplice concetto di costume da bagno, trasformando bikini, costumi interi e coordinati estivi in outfit pensati per accompagnare la donna durante tutta la giornata.

Tra le proposte piÃ¹ rappresentative della stagione trovano spazio gli eleganti bikini a fascia, apprezzati per la loro capacitÃ di valorizzare il dÃ©colletÃ© attraverso linee pulite e costruzioni studiate per garantire sostegno e comfort.

Grande protagonista della collezione Ã¨ anche il mondo delle texture. Ne sono un esempio i raffinati bikini in pizzo macramÃ¨, nei quali la ricchezza della lavorazione diventa parte integrante del design, creando un effetto sofisticato e distintivo.

Accanto a queste proposte trovano spazio modelli realizzati a mano ad uncinetto, bikini monospalla, balconcini strutturati e creazioni impreziosite da accessori gioiello ispirati al mare, come stelle marine e dettagli gold che richiamano lâ??estetica mediterranea.

La collezione include inoltre i ricercati bikini a pois, reinterpretazione contemporanea di un motivo iconico che continua a rappresentare una delle espressioni piÃ¹ eleganti della femminilitÃ estiva.

Ogni modello nasce dalla volontÃ di unire estetica, qualitÃ e vestibilitÃ , offrendo capi capaci di distinguersi non soltanto per il design, ma anche per il valore delle lavorazioni che li caratterizzano.

default watermark

Uno degli aspetti che stanno trasformando la moda mare riguarda il modo in cui bikini e costumi vengono interpretati allâ??interno del guardaroba estivo.

Sempre piÃ¹ donne cercano capi versatili, capaci di dialogare con il resto dellâ??outfit e di adattarsi a differenti momenti della giornata. Il costume non viene piÃ¹ vissuto esclusivamente come un capo da spiaggia, ma come parte integrante di uno stile piÃ¹ ampio.

Per questo motivo assumono sempre maggiore importanza pezzi unici sartoriali come i bustini gioiello realizzati allâ??uncinetto o in pizzo macramÃ©, che da costumi interi eleganti, sono capaci di trasformarsi in body da abbinare a gonne e pantaloni per una serata speciale. Allo stesso modo, Ã¬ raffinati copricostumi, i coordinati con top e gonna lunga e i fuori acqua abbinati a ogni drop, sono pensati per creare autentici outfit mare.

La qualitÃ dei materiali, la ricerca delle proporzioni e la cura delle lavorazioni diventano quindi elementi fondamentali nella scelta di un capo destinato a essere indossato e valorizzato nel tempo.

La nuova collezione Enkris interpreta perfettamente questa evoluzione, proponendo una visione della moda mare Made in Italy che mette al centro autenticitÃ , eleganza e artigianalitÃ .

Per chi desidera scoprire una collezione che unisce ricerca stilistica, lavorazioni manuali e qualitÃ manifatturiera italiana, tutte le novitÃ della stagione sono disponibili sul sito ufficiale di Enkris Bikini, dove bikini, costumi interi e coordinati mare raccontano unâ??estate costruita attorno al valore del fatto a mano.

https://www.enkrisbeachwear.it/

Contatti:
Enkrisbeachwear.itemail info@enkrisbeachwear.it
WhatsApp 3427256203

COMUNICATO STAMPA â?? CONTENUTO PROMOZIONALE

ResponsabilitÃ editoriale di Enkrisbeachwear.it

â??

immediapress

default watermark

Categoria

1. Comunicati

Tag

1. ImmediaPress

Data di creazione
Giugno 6, 2026
Autore
redazione