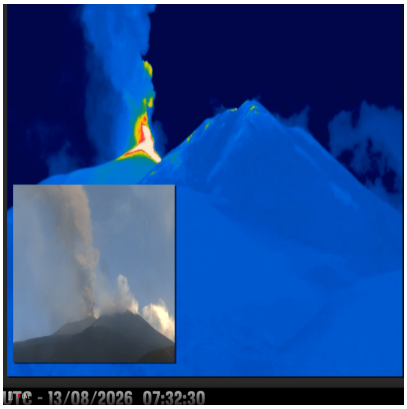

A Catania lâ??Etna continua a eruttare: aeroporto chiuso fino alle 2 di venerdÃ¬, gli aggiornamenti in tempo reale

Descrizione

default watermark

(Adnkronos) â?? Non câ??Ã¨ pace per lâ??aeroporto di Catania: lâ??attivitÃ eruttiva dellâ??Etna non si ferma e la Sac, la societÃ che gestisce lo scalo siciliano, Ã¨ stata costretta ad annunciare la sospensione di tutti i voli in arrivo e in partenza fino alle 02:00 di venerdÃ¬ 14 agosto, nei giorni clou del traffico aereo estivo.

â??A causa dellâ??attivitÃ eruttiva dellâ??Etna, Ã¨ stata disposta lâ??estensione della chiusura del settore B3, con conseguente sospensione degli arrivi e delle partenze fino alle ore 02:00 del 14 agosto. I passeggeri sono pregati, prima di recarsi in aeroporto, di verificare lo stato del proprio volo con le compagnie aeree. Seguiranno aggiornamenti nelle prossime oreâ?•, si legge nellâ??ultimo aggiornamento pubblicato dallo scalo sui propri canali social.

Il che ha provocato lâ??ira dei passeggeri, oltre a aumentare le polemiche a livello politico. Ieri il ministro per la Protezione civile e le Politiche del mare, Nello Musumeci, ex presidente della Regione Sicilia, aveva dichiarato: â??Ad essere fuori posto non Ã¨ il vulcano ma lâ??aeroportoâ?•, ha detto, specificando che â??quanto sta accadendo in questi giorni negli aeroporti di Catania e Comiso, con cancellazioni, ritardi e pesanti disagi per migliaia di cittadini e turisti nel pieno della stagione estiva, ripropone un problema che la Sicilia conosce da tempoâ?•.

Per quanto riguarda lâ??Etna, lâ??Ingv â?? nellâ??ultimo bollettino pubblicato ieri sul proprio sito ufficiale â?? aveva fatto sapere che â??dalle immagini delle telecamere di videosorveglianza e dai sopralluoghi effettuati da personale INGV-OE, si evidenzia che prosegue lâ??attivitÃ effusiva dalle bocche eruttive di quota 2750 m, 2090 mâ?•. Secondo gli esperti, â??i fronti attivi piÃ¹ avanzati si attestevano in prossimitÃ di Rocca Capra (Valle del Bove). Persiste, ad intensitÃ variabile, lâ??attivitÃ esplosiva del cratere Voragine con emissione di cenere che si disperde in direzione Sudâ?•.

â??

cronaca

webinfo@adnkronos.com (Web Info)

Categoria

1. Comunicati

Tag

1. Ultimora

Data di creazione
Agosto 13, 2026
Autore
redazione

default watermark