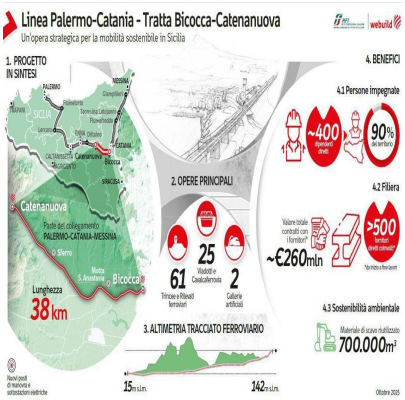

Webuild, inaugurato il primo lotto della direttrice ferroviaria ad Alta CapacitÃ Palermo-Catania

Descrizione

default watermark

(Adnkronos) â?? Eâ?? stato inaugurato il primo lotto della direttrice ferroviaria ad Alta CapacitÃ Palermo-Catania: il viaggio inaugurale Ã¨ partito dalla stazione FS Catania Aeroporto Fontanarossa per arrivare a Catenanuova, â??segnando un passaggio storico per la mobilitÃ siciliana e nazionaleâ?•. â??Lâ??inaugurazione della tratta Bicoccaâ??Catenanuova rappresenta un passaggio decisivo nel piano di investimenti infrastrutturali in Sicilia. Ã? la prima tratta ferroviaria ad alta capacitÃ realizzata sullâ??isola, e segna lâ??avvio concreto di una rete moderna, efficiente e sostenibile che cambierÃ radicalmente il modo in cui la Sicilia si connette al resto del Paese e allâ??Europaâ?•, ha dichiarato Pietro Salini, Amministratore Delegato di Webuild. â??Questa infrastruttura Ã¨ parte del piÃ¹ importante investimento infrastrutturale dai tempi dellâ??UnitÃ dâ??Italia: oltre 20 miliardi di euro decisi dal Gruppo FS Italiane, attraverso RFI, per la rete ferroviaria nellâ??isola e che rappresentano una svolta storica per la mobilitÃ , la logistica e la competitivitÃ del Sud. La nuova rete, parte del corridoio TEN-T Scandinavo-Mediterraneo, Ã¨ progettata per connettere la Sicilia al resto dâ??Europa, rafforzando il ruolo dellâ??isola come hub strategico nel Mediterraneoâ?•.

Elemento chiave di questo disegno sarÃ il Ponte sullo Stretto di Messina, che collegherÃ lâ??alta velocitÃ fino a Reggio Calabria con lâ??alta capacitÃ siciliana. â??Il Ponte sullo Stretto darÃ senso e continuitÃ a questo storico piano infrastrutturale, permettendo un collegamento diretto e veloce tra il Nord Italia e la Sicilia. CollegherÃ ciÃ² che oggi Ã¨ separato, integrando ciÃ² che oggi Ã¨ frammentatoâ?•, ha aggiunto Salini.

Webuild Ã¨ oggi impegnata in Sicilia sulla direttrice Palermo-Catania-Messina con 19 TBM previste, macchine lunghe anche piÃ¹ di 100 metri ciascuna, per scavare 175 km di gallerie.

â??I lotti della nuova rete ad alta capacitÃ realizzati in Sicilia da Webuild coinvolgono migliaia di persone e imprese locali, con investimenti mirati in formazione, sicurezza e sviluppo delle competenze. Ã? un cantiere diffuso che genera lavoro di qualitÃ e innovazione. Per poter contare su personale con competenze tecniche specializzate, Webuild ha avviato un Centro di addestramento avanzato a Belpasso (CT), inaugurato nel 2023 in collaborazione con la Regione Siciliana. Dotato di simulatori TBM e macchinari allâ??avanguardia, il Centro Ã¨ oggi il fulcro della formazione sullo scavo

meccanizzato, con docenti interni ed esperti esterni. Fa parte del programma nazionale â??Cantiere Lavoro Italiaâ??, che ha giÃ formato circa 1.700 persone tra operai e impiegati con lâ??obiettivo di creare occupazione e valorizzare il capitale umano locale. In parallelo, gli stabilimenti automatizzati come quello di Belpasso dotato di tecnologie robotiche avanzate per la produzione dei conci di rivestimento delle gallerie scavate con TBM, sono il frutto di un sistema industriale che guarda al futuro e crea opportunitÃ di sviluppo per lâ??intera filieraâ?•.

â??Il nostro lavoro continua con impegno su altre sei tratte della direttrice Palermoâ??Cataniaâ??Messina che, insieme alla Bicoccaâ??Catenanuova, rappresentano veri e propri motori di sviluppo, con circa 7.000 posti di lavoro stimati complessivamente tra personale diretto e di terzi,â?• ha concluso Salini.

â??

economia

webinfo@adnkronos.com (Web Info)

default watermark

Categoria

1. Comunicati

Tag

1. Ultimora

Data di creazione
Ottobre 30, 2025
Autore
redazione