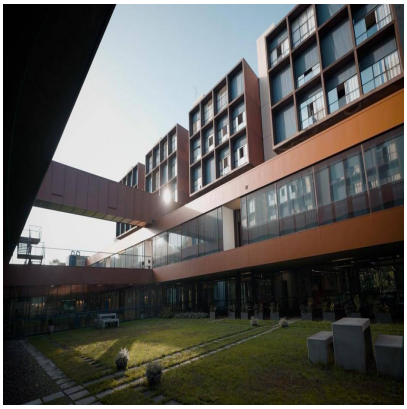

UniversitÃ , a Novedrate eCampus apre confronto su Ai

Descrizione

default watermark

(Adnkronos) â?? Un confronto a tutto campo su Ia, didattica e futuro. MercoledÃ¬ 4 febbraio, a partire dalle 9.30, la sede principale dellâ??UniversitÃ eCampus, a Novedrate (Como), ospiterÃ â??eCampus, didattica aumentata e Ia: il ruolo delle universitÃ nelle politiche di innovazioneâ??, una giornata di lavoro dedicata alle intelligenze artificiali, al plurale, per approfondire il ruolo delle universitÃ nelle politiche di innovazione: la formazione di nuove competenze, la trasformazione delle professioni, la cybersecurity e i nuovi linguaggi. Un dibattito aperto in cui lâ??ateneo metterÃ a disposizione della collettivitÃ i risultati della ricerca e della terza missione nei suoi ventâ??anni di esperienza.

Lâ??universitÃ non puÃ² limitarsi a â??compraréâ?? lâ??intelligenza dallâ??esterno, ma deve concorrere a formarla, personalizzarla e addestrarla, trasmettendo agli studenti competenze critiche, etiche e tecnologiche. Una posizione che dialoga idealmente con il dibattito aperto a Stanford allâ??indomani della diffusione dei sistemi generativi e che eCampus sviluppa oggi in una prospettiva autonoma, fondata su un approccio artigiano al sapere, capace di rendere i singoli profili professionali protagonisti consapevoli dei processi di innovazione.

Il programma della giornata seguirÃ un percorso coerente con questa impostazione. Al mattino il confronto si concentrerÃ sul rapporto tra innovazione e formazione dei professionisti del futuro e sulle professioni in trasformazione. Il Piano strategico di Ateneo costituirÃ il filo conduttore delle diverse sessioni, emergendo nei temi della didattica, delle competenze, dellâ??impatto sociale e delle politiche di innovazione. Nel pomeriggio lâ??attenzione si sposterÃ sul rapporto tra tecnologia e salute, sui temi dellâ??accessibilitÃ e dellâ??inclusione e, infine, sul ruolo della ricerca e dei dottorandi nei processi di innovazione, prima della chiusura affidata a un momento informale di networking.

A dare voce al dibattito sarÃ un parterre ampio e multidisciplinare, grazie ai contributi di Amarildo Arzuffi di Fondimpresa, Antonella Guidazzoli di Cineca, Pier Guido Lezzi di MaticMind Milano, del giornalista Carlo Massarini, del saggista Michele Mezza e dellâ??atleta olimpico Matteo Melluzzo. Per lâ??UniversitÃ eCampus interverranno Marco Arnesano, Luisella Bocchio Chiavetto, Riccardo Botteri, Placido Bramanti, Manuela Cantoia, Elisabetta Cattoni, Luca Cioccolanti, Gloria Cosoli, Venusia Covelli, Leonardo Fiorentini, Oleksandr Kuznetsov, Enrico Landoni, Lorenza Lei, Giovanni Liberati Buccianti, Alfonso Lovito, Barbara Marchetti, Marco Margarita, Elisa Pedroli, Francesco Pigozzo,

Cristian Randieri, Paolo Raviolo, Marco Rondonotti, Maria Lucrezia Sanfilippo, Enzo Siviero, Manuela Vagnini e Fabrizio Vecchio.

Lâ??evento, aperto a tutti, aiuterÃ a comprendere come la didattica aumentata e le intelligenze artificiali stiano ridisegnando il ruolo dellâ??universitÃ nelle politiche di innovazione.

â??

lavoro

webinfo@adnkronos.com (Web Info)

Categoria

1. Comunicati

Tag

1. Ultimora

default watermark

Data di creazione
Febbraio 2, 2026
Autore
redazione