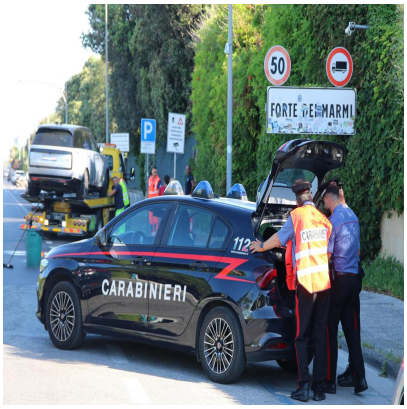

Travolto e ucciso a 17 anni: 27enne accusato di omicidio stradale, lesioni gravi e omissione di soccorso

Descrizione

default watermark

(Adnkronos) â?? Ã? stato arrestato con lâ??accusa di omicidio stradale, lesioni gravi e omissione di soccorso Luigi Giordano, imprenditore di 27 anni originario di Catania e residente a Trezzano sul Naviglio, nel Milanese, ritenuto dai carabinieri il conducente del suv coinvolto nel tragico incidente costato la vita al diciassettenne viareggino Gabriele Martini. Lâ??incidente Ã¨ avvenuto intorno alle 3 della notte tra venerdÃ¬ 19 e sabato 20 giugno sul lungomare al confine tra Forte dei Marmi e Marina di Pietrasanta (Lucca).

Secondo una prima ricostruzione degli investigatori, Gabriele Martini e lâ??amico, entrambi 17 anni e residenti a Viareggio, stavano facendo rientro a casa in scooter dopo aver trascorso la serata in Versilia quando si sono scontrati contro una Range Rover che stava effettuando una manovra di inversione di marcia per uscire da un parcheggio e tornare in direzione Forte dei Marmi. Lâ??impatto Ã¨ stato violentissimo. Per Gabriele Martini, conosciuto dagli amici come â??Gabboâ?•, non câ??Ã¨ stato nulla da fare: il giovane Ã¨ morto praticamente sul colpo. Lâ??altro ragazzo Ã¨ stato invece soccorso dal personale del 118 e trasferito allâ??ospedale di Cisanello, a Pisa, dove Ã¨ ricoverato in condizioni giudicate stabili.

Dopo lo schianto, secondo quanto ricostruito dai carabinieri, il conducente del suv si sarebbe allontanato a piedi senza prestare soccorso, lasciando sul posto il veicolo coinvolto nellâ??incidente. Lâ??auto, una Range Rover presa a noleggio e immatricolata con targa svizzera, Ã¨ stata sottoposta agli accertamenti degli investigatori che, insieme alle immagini delle telecamere di videosorveglianza e alle testimonianze raccolte nella zona, hanno consentito di identificare rapidamente il presunto responsabile.

Nel pomeriggio di sabato, lo stesso Giordano si Ã¨ presentato a una pattuglia della polizia impegnata in controlli a Forte dei Marmi, dichiarando di essere la persona ricercata dalle forze dellâ??ordine. Successivamente Ã¨ stato affidato ai carabinieri che hanno eseguito lâ??arresto su disposizione della Procura di Lucca.

EI SRL - P.IVA IT16017671005

Le indagini proseguono anche sulla posizione delle altre persone che si trovavano a bordo del suv. Nel veicolo viaggiavano infatti due giovani donne, anchâ??esse provenienti dallâ??area milanese, che dopo lâ??incidente si sarebbero allontanate insieme al conducente. Le due sono state identificate e denunciate e nei loro confronti sarÃ contestata lâ??ipotesi di omissione di soccorso.

La notizia della tragedia ha suscitato profonda commozione a Viareggio. Gabriele Martini aveva da poco iniziato a lavorare come aiuto bagnino in uno stabilimento balneare della cittÃ . Tra i primi ad apprendere dellâ??incidente il padre Stefano Martini, operatore socio-sanitario del pronto soccorso dellâ??ospedale Versilia, che dopo aver cercato invano di contattare il figlio si Ã¨ recato sul luogo dello schianto, dove ha ricevuto la conferma della tragedia. I carabinieri stanno ora completando gli accertamenti tecnici e testimoniali per ricostruire con precisione la dinamica dellâ??incidente e verificare eventuali ulteriori responsabilitÃ .

â??

cronaca

webinfo@adnkronos.com (Web Info)

default watermark

Categoria

1. Comunicati

Tag

1. Ultimora

Data di creazione
Giugno 21, 2026
Autore
redazione