default watermark

EI SRL - P.IVA IT16017671005

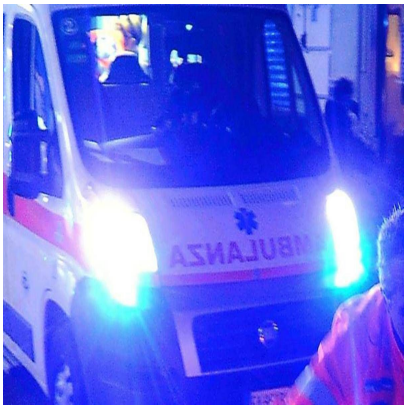

Tragico incidente a Settimo Vittone: morta una 18enne, tre giovani feriti

Descrizione

default watermark

(Adnkronos) â?? Grave incidente stradale nella notte tra sabato 4 e domenica 5 ottobre a Settimo Vittone, Torino. Morta una ragazza di 18 anni, mentre altri tre di 17 e 18 anni sono rimasti.

Secondo quanto riporta il 118 di Azienda Zero la ragazza piÃ¹ grave Ã¨ stata trasportata allâ??ospedale di Ivrea con lâ??ambulanza medicalizzata. Il personale sanitario ha praticato il massaggio cardiaco per tutto il tragitto ma la ragazza Ã¨ morta al suo arrivo in ospedale. Nellâ??intervento sono state attivate diverse ambulanze tra base e medicalizzate.

Sempre nella notte il 118 di Azienda Zero Ã¨ intervenuto in via Adamello a Torino per un incidente stradale con due mezzi coinvolti. Cinque persone sono rimaste ferite, tutti polifratturati. Il personale delle ambulanze base e medicalizzate li hanno trasportati negli ospedali Cto e Martini con codici rossi e gialli. I feriti hanno tra i 25 e i 30 anni.

â??

cronaca

webinfo@adnkronos.com (Web Info)

Categoria

1. Comunicati

Tag

1. Ultimora

Data di creazione
Ottobre 5, 2025
Autore
redazione