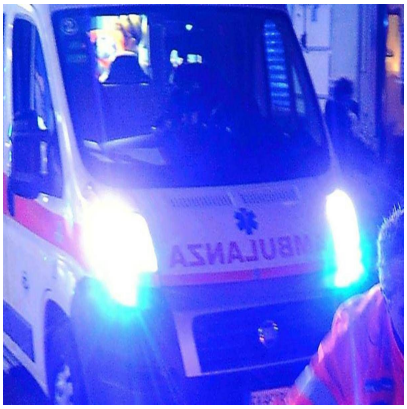

Tragedia a Fiumicino, 35enne travolta e uccisa a Isola Sacra

Descrizione

default watermark

(Adnkronos) â?? Tragico incidente a Fiumicino. Una donna di 35 anni Ã¨ stata travolta e uccisa, intorno alle 22 di ieri, mentre era in strada nei pressi di via Redipuglia nella zona di Isola Sacra. Lâ??impatto con la Smart non le ha lasciato scampo, la donna Ã¨ morta sul colpo. Sul posto, per i rilievi, la polizia locale. La salma Ã¨ ora a disposizione dellâ??autoritÃ giudiziaria.

â??

cronaca

webinfo@adnkronos.com (Web Info)

Categoria

1. Comunicati

Tag

1. Ultimora

Data di creazione
Settembre 24, 2025
Autore
redazione