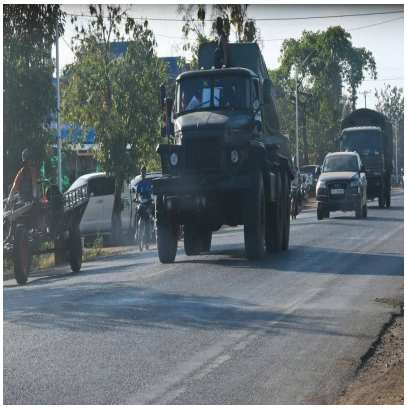

Thailandia-Cambogia, continua conflitto al confine: seconda settimana di scontri

Descrizione

default watermark

(Adnkronos) â?? Continuano gli scontri al confine tra Cambogia e Thailandia, entrati oggi nella seconda settimana dopo che Bangkok ha smentito lâ??affermazione del presidente degli Stati Uniti Donald Trump secondo cui sarebbe stata concordata una tregua. Finora il conflitto ha provocato circa 800mila sfollati, mentre sono almeno 25 i morti tra cui 14 soldati thailandesi e 11 civili cambogiani, hanno affermato i funzionari. Le parti si accusano a vicenda di aver provocato gli scontri.

Il portavoce del ministero della Difesa thailandese Surasant Kongsiri ha dichiarato che la Cambogia ha bombardato diverse province di confine durante la notte. La portavoce del ministero della Difesa cambogiano, Maly Socheata, ha invece affermato che dalla mezzanotte le forze di Bangkok avrebbero continuato a lanciare mortai e bombe nelle zone di confine.

â??

internazionale/esteri

webinfo@adnkronos.com (Web Info)

Categoria

1. Comunicati

Tag

1. Ultimora

Data di creazione
Dicembre 14, 2025
Autore
redazione