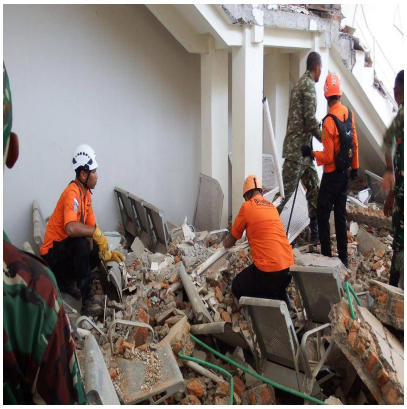

Terremoto in Indonesia, sisma di magnitudo 7,7 a largo isola di Flores: almeno 20 morti

Descrizione

default watermark

(Adnkronos) â?? Un violento terremoto di magnitudo 7,7 ha colpito lâ??isola di Flores, nellâ??Indonesia orientale, causando almeno 20 morti. Lâ??epicentro del sisma Ã¨ stato localizzato a largo della costa settentrionale dellâ??isola, a circa 68 chilometri a nord-ovest di Ende. Il terremoto si Ã¨ verificato a una profonditÃ relativamente bassa di soli 10 chilometri. Alla scossa iniziale, che ha scatenato il panico tra migliaia di persone dopo che le autoritÃ avevano diramato un allarme tsunami, sono seguite diverse repliche nella stessa area, alcune di alta intensitÃ , la piÃ¹ forte delle quali ha raggiunto una magnitudo di 6,1..

Secondo le prime informazioni, 20 persone sono morte, sei sono rimaste ferite e due sono ancora sepolte. â??Il nostro obiettivo sarÃ individuare le vittime sepolte sotto le macerieâ?•, ha spiegato il responsabile dei soccorsi Fathur Rahman aggiungendo che le operazioni di soccorso state complicate dalle frane che hanno interrotto diverse strade. In precedenza Berton Suar Pelita Panjaitan, portavoce dellâ??agenzia per la gestione delle emergenze, parlando con i giornalisti a Giacarta aveva detto che â??una volta confermati i dati, annunceremo ufficialmente il bilancio definitivo delle vittime e lâ??entitÃ dei danni agli edifici causati dal terremotoâ?•.

Lâ??epicentro del terremoto Ã¨ stato localizzato appena al largo della costa settentrionale dellâ??isola, a circa 68 chilometri a nord-ovest della cittÃ costiera di Ende, secondo le autoritÃ statunitensi e indonesiane.Gli abitanti di Nagekeo, lâ??area piÃ¹ vicina allâ??epicentro, sono corsi verso zone piÃ¹ alte dopo che il mare si Ã¨ ritirato nelle prime ore di sabato, un possibile segnale dellâ??arrivo di uno tsunami, secondo quanto osservato dai giornalisti dellâ??Afp sul posto.

Successivamente lâ??allerta tsunami Ã¨ stata revocata, ma alla popolazione Ã¨ stato raccomandato di non rientrare negli edifici danneggiati, per il timore che le scosse di assestamento potessero farli crollare. â??Abbiamo revocato lâ??allerta tsunami, ma continueremo a monitorare i livelli del mareâ?•, ha dichiarato il direttore del Dipartimento terremoti e tsunami dellâ??Agenzia nazionale di meteorologia, climatologia e geofisica, durante una conferenza stampa.

EI SRL - P.IVA IT16017671005

Ma intanto, a seguito di un potenziale rischio tsunami lanciato dallâ??Agenzia indonesiana di meteorologia, climatologia e geofisica (Bmkg) con possibili onde comprese tra 0,5 e 3 metri, le autoritÃ avevano esortato le persone lungo le coste colpite a spostarsi piÃ¹ in alto. E gli abitanti della cittÃ di Maumere, sullâ??isola di Flores, a circa 2.400 chilometri di distanza, hanno di fatto cominciato a spingersi verso le zone piÃ¹ elevate. Le immagini trasmesse dalla televisione indonesiana hanno mostrato centinaia di persone nella vicina reggenza di Nagekeo che evacuavano la zona, oltre a edifici danneggiati.

Lâ??Indonesia e i Paesi vicini sono frequentemente colpiti da terremoti a causa della loro posizione lungo il cosiddetto â??Anello di Fuocoâ?? del Pacifico, un arco caratterizzato da intensa attivitÃ sismica che si estende dal Giappone, attraversa il Sud-est asiatico e prosegue lungo il bacino del Pacifico. Nel 1992 Flores fu colpita da un terremoto di magnitudo 7.7, che provocÃ² uno tsunami causando circa 2.500 morti. Tra i terremoti piÃ¹ devastanti della storia dellâ??Indonesia vi Ã¨ quello di magnitudo 9,1 del 2004, avvenuto al largo della costa di Sumatra e seguito da uno tsunami che provocÃ² 220.000 morti in tutta la regione, circa 170.000 dei quali in Indonesia. La tragedia del 26 dicembre 2004, avvenuta nel giorno di Santo Stefano, Ã¨ stata una delle catastrofi naturali piÃ¹ letali mai registrate nella storia. Nel 2018, un potente terremoto colpÃ¬ lâ??isola di Lombok, seguito da diverse altre scosse nelle settimane successive. PiÃ¹ di 550 persone morirono sullâ??isola turistica e nella vicina Sumbawa. Nello stesso anno, un terremoto di magnitudo 7.5 e il successivo tsunami a Palu, sullâ??isola di Sulawesi, provocarono la morte o la scomparsa di oltre 4.300 persone.

default watermark

â??

internazionale/esteri

webinfo@adnkronos.com (Web Info)

Categoria

1. Comunicati

Tag

1. Ultimora

Data di creazione
Agosto 15, 2026
Autore
redazione