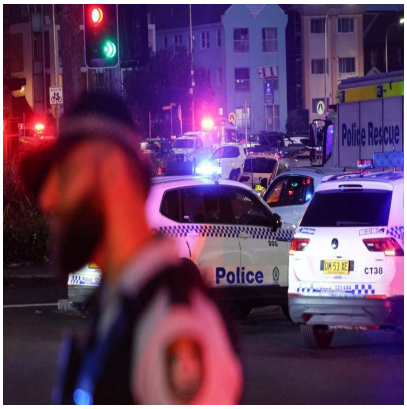

Sydney, chi Ã¨ uno dei killer: identificato attentatore Bondi Beach

Descrizione

default watermark

(Adnkronos) â?? Si chiama Naveed Akram uno dei due attentatori che oggi, 14 dicembre, hanno compiuto una strage a Bondi Beach, a Sydney, uccidendo almeno 11 persone. Le vittime in totale sono 12 perchÃ© uno dei due terroristi Ã¨ stato ucciso. Lâ??altro Ã¨ gravemente ferito. Lâ??emittente australiana Abc fornisce il nome di uno dei due killer, senza specificare se lâ??uomo sia deceduto. La casa del 25enne Naveed Akram, secondo fonti delle forze dellâ??ordine, Ã¨ a Sydney, nel quartiere di Bonnyrigg, dove la polizia ha compiuto un raid nelle ore successive alla sparatoria. Su Facebook, il nome Naveed Akram Ã¨ associato ad uno studente che ha frequentato un istituto islamico a Sydney

â??

internazionale/esteri

webinfo@adnkronos.com (Web Info)

Categoria

1. Comunicati

Tag

1. Ultimora

Data di creazione
Dicembre 14, 2025
Autore
redazione