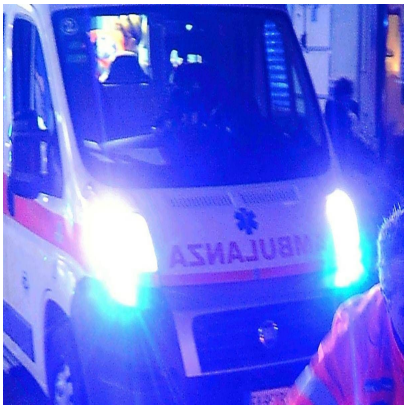

Scontro tra due auto sullâ??A1 Milano-Napoli: 2 morti e 1 ferito

Descrizione

default watermark

(Adnkronos) â?? Tragico incidente nella notte sullA1. Due persone sono morte, e unâ??altra Ã¨ stata trasportata in ospedale non in pericolo di vita, in uno schianto tra due auto sulla Milano-Napoli, nel tratto compreso tra il nodo A1/A16 e il nodo di Acerra-Afragola in direzione Roma, al km 750. Sul posto sono intervenuti i soccorsi sanitari e meccanici, i vigili del fuoco, le pattuglie della Polizia Stradale impegnate nei rilievi e il personale del 6Â° Tronco di Cassino di Autostrade per lâ??Italia.

â??

cronaca

webinfo@adnkronos.com (Web Info)

Categoria

1. Comunicati

Tag

1. Ultimora

Data di creazione
Novembre 28, 2026
Autore
redazione