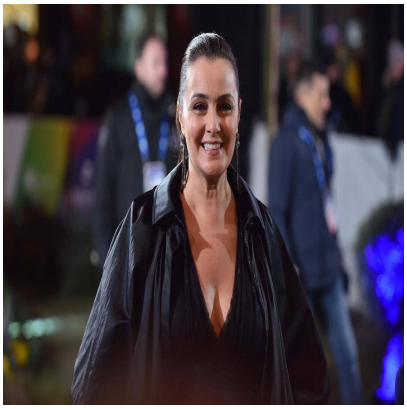

Roberta Capua, il dolore per lâ??ex marito: â??Ã? morta la persona piÃ¹ importante della mia vitaâ?•

Descrizione

default watermark

(Adnkronos) â?? â??SarÃ per sempre lâ??uomo piÃ¹ importante della mia vitaâ?•. Roberta Capua, ospite oggi a Verissimo, ha parlato del dolore per la scomparsa dellâ??ex marito e padre di suo figlio, Stefano Cassoli. â??Bisogna andare avanti, la vita ci fa degli scherzi. Nel 2023 ho perso mamma e papÃ . E nel 2025 ho perso il papÃ di Leonardo. Ci ha lasciato senza fiatoâ?•.

Un malore gli ha portato via la vita: â??Ã? accaduto allâ??improvviso, Ã¨ stato davvero difficile da accettare. Questo mi ha fatto capire che la vita va vissuta a pieno, Ã¨ un attimo. Devi essere felice anche per le piccole cose. Aveva 58 anni, era giovanissimo. Questo lutto ha sconvolto le nostre vite. Ha avuto incidente, ha sbattuto la testa e la caduta Ã¨ stata fataleâ?•.

Capua e Cassoli erano separati da due anni: â??SarÃ sempre il papÃ di Leo e lâ??uomo piÃ¹ importante della mia vita. Le separazioni sono sempre conflittuali perÃ² ci siamo sempre sentiti e visti. Io e lui siamo riusciti a coronare il sogno di mio figlio, farlo studiare allâ??estero. Adesso lui vive in Spagna ha iniziato una nuova vita. Ã? piÃ¹ maturoâ?•.

â??

spettacoli

webinfo@adnkronos.com (Web Info)

Categoria

1. Comunicati

Tag

1. Ultimora

Data di creazione

Gennaio 17, 2026
Autore
redazione

default watermark