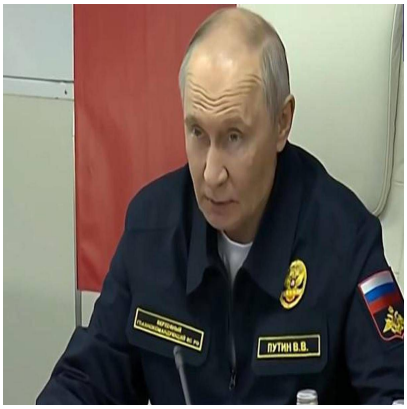

Putin sfida lâ??Europa sulle navi russe: â??Risponderemo ovunqueâ?•. Accuse alla Nato nel Pacifico

Descrizione

default watermark

(Adnkronos) â?? Vladimir Putin minaccia una ritorsione contro i Paesi europei in caso di sequestro di navi russe sospettate di far parte della â??flotta ombraâ?• di Mosca e accusa la Nato di alimentare il potenziale di conflitto nellâ??area del Pacifico. Il presidente russo, intervenuto a JuÅ¾no-Sachalinsk durante la fase finale delle esercitazioni della Flotta del Pacifico, ha avvertito che Mosca â??risponderÃ per le rimeâ?• a eventuali iniziative occidentali contro il naviglio commerciale russo.

â??Se questi piani di intercettazione e sequestro iniziano a essere messi in pratica, dovremo rispondere in modo analogoâ?•, ha dichiarato Putin, secondo quanto riportato dalla stampa russa. Il presidente ha quindi ampliato il possibile raggio della reazione, affermando che Mosca agirÃ â??ovunque lo riterremo necessario e ragionevoleâ?•, compresa lâ??area di responsabilitÃ della Flotta del Pacifico

Il riferimento Ã¨ ai piani occidentali per contrastare la cosiddetta flotta ombra russa, composta da navi utilizzate, secondo i Paesi occidentali, per aggirare le sanzioni e mantenere attivi i traffici legati al petrolio russo. Il tema dei controlli sulle imbarcazioni sospette Ã¨ diventato negli ultimi mesi uno dei nuovi punti di frizione tra Mosca e i Paesi europei.

Nel suo intervento Putin ha denunciato un aumento del â??potenziale di conflittoâ?• nella regione del Pacifico e nella vicina zona artica, collegandolo anche alla presenza e alle attivitÃ della Nato nellâ??area. â??Ma la Russia ha sempre sostenuto, e continua a confermare la sua disponibilitÃ a cooperare nellâ??Artico e lâ??uso della rotta del Mare del Nord. Naturalmente, nel quadro del diritto marittimo internazionale esistenteâ?•, ha detto Putin.

Il riferimento al Pacifico assume particolare rilievo anche per il Giappone, con cui la Russia mantiene rapporti fortemente deteriorati. Lâ??area Ã¨ inoltre interessata da una crescente attivitÃ militare. Le autoritÃ giapponesi segnalano da tempo lâ??intensificazione delle attivitÃ delle forze russe intorno al Paese e considerano la cooperazione militare tra Russia e Cina un ulteriore fattore di rischio.

Putin ha tuttavia sottolineato che â??non rappresentiamo una minaccia per il Giappone. Non abbiamo assolutamente alcuna rivendicazione controâ?•.

â??

internazionale/esteri

webinfo@adnkronos.com (Web Info)

Categoria

1. Comunicati

Tag

1. Ultimora

default watermark

Data di creazione
Agosto 12, 2026
Autore
redazione