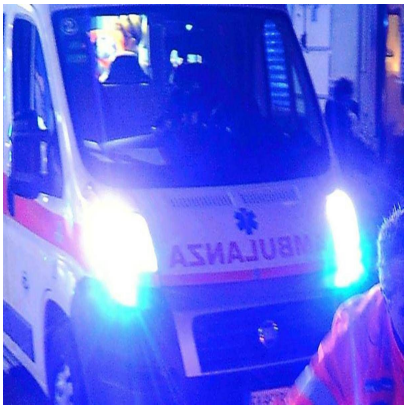

Pulmino esce di strada nellâ??Aretino, feriti quattro 15enni e il conducente

Descrizione

default watermark

(Adnkronos) â?? Un pulmino con a bordo quattro ragazzi di 15 anni e il conducente Ã¨ rimasto coinvolto in un incidente stradale nella serata di ieri, mercoledÃ¬ 29 ottobre, a Lucignano in provincia di Arezzo. Il mezzo Ã¨ uscito di strada intorno alle 20.30 lungo via Senese, nel comune della Valdichiana.

Sul posto sono intervenuti i mezzi di soccorso inviati dal 118, i vigili del fuoco e le forze dellâ??ordine per i rilievi e la gestione del traffico.

Due dei ragazzi sono stati trasportati in codice minore allâ??ospedale di Nottola, mentre gli altri due sono stati accompagnati al pronto soccorso della Fratta di Cortona. Il conducente del mezzo, un uomo di 58 anni, Ã¨ stato trasferito in codice 2 allâ??ospedale di Arezzo.

â??

cronaca

webinfo@adnkronos.com (Web Info)

Categoria

1. Comunicati

Tag

1. Ultimora

Data di creazione
Ottobre 30, 2025
Autore
redazione