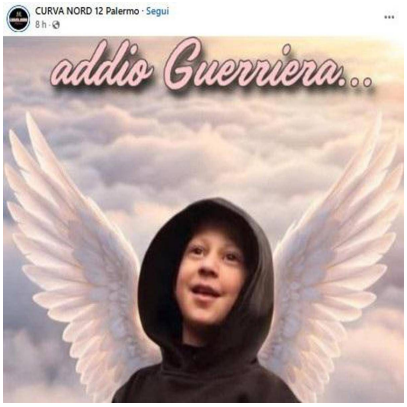

Morta a 8 anni Alessia, la piccola tifosa del Palermoï»¿

Descrizione

default watermark

(Adnkronos) â?? Eâ?? morta nella notte la piccola Alessia La Rosa, la bambina di 8 anni, che da anni lotta contro un tumore e che, nonostante la malattia aggressiva, ha continuato a frequentare lo stadio del Palermo. Diversi gli ingressi in campo con il centrocampista rosanera Jacopo Segre. Quando non era ricoverata, la bimba si recava in Curva Nord a tifare per la sua squadra del cuore.

â??Il Palermo FC, con il presidente Dario Mirri e tutta la famiglia City Football Group, piange la prematura scomparsa di Alessia La Rosa, piccola tifosa rosanero di soli 8 anni che ha lottato con straordinaria forza contro una terribile malattia â?? si legge in una nota pubblicata dal Palermo sul sito ufficiale â?? Scesa in campo piÃ¹ volte al â??Renzo Barberaâ?? al fianco dei calciatori rosanero, e in particolare di Jacopo Segre, in occasione delle partite ufficiali, Alessia ha costruito con il Palermo un legame capace di andare oltre il calcio. Per il suo amore per il Palermo, vissuto dagli spalti della Curva Nord, e per la sua straordinaria capacitÃ di incarnare la passione piÃ¹ genuina per i nostri colori, il ricordo di Alessia resterÃ per sempre vivo nei ricordi del Club e della grande famiglia rosaneroâ?•.

E sul profilo Facebook della squadra: â??Esiste un finale diverso. Uno in cui tu non te ne sei mai andata. E sei rimasta con noi, con le luci dello stadio riflesse negli occhi mentre entri in campo coi ragazzi, o lassÃ¹ in curva mentre canti con tutto il fiato che hai. Questo finale, se vogliamo, Ã¨ ancora possibile, finchÃ¨ ognuno di noi porterÃ il tuo sorriso nel cuore. Ci vediamo allo stadio Ale, come sempre e per sempreâ?•.

Sul profilo Facebook della Curva Nord oggi si legge: â??Addio guerrieraâ?•.

La camera ardente sarÃ allestita allo stadio Renzo Barbera.

â??

cronaca

webinfo@adnkronos.com (Web Info)

Categoria

1. Comunicati

Tag

1. Ultimora

Data di creazione
Maggio 13, 2026
Autore
redazione

default watermark

EI SRL - P.IVA IT16017671005