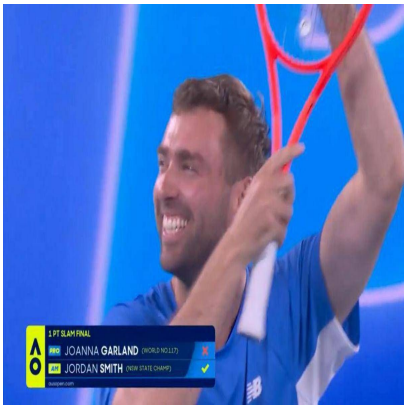

Million Dollar 1 Point Slam, vince lo sconosciuto Smith (che ha battuto anche Sinner)

Descrizione

default watermark

(Adnkronos) â?? Un dilettante diventato milionario. Succede anche questo in Australia, grazie allâ??opportunitÃ del Million Dollar 1 Point Slam, il torneo (ricchissimo) che ha permesso a una serie di amatori di affrontare i campioni del tennis mondiale in match da un punto, nella speranza di assicurarsi un milione di dollari australiani. Jordan Smith Ã¨ riuscito a trionfare dopo aver eliminato Joanna Garland nella finalissima del torneo. Tutto dopo aver â??battutoâ??, anche con un poâ?? di fortuna, assi come Jannik Sinner e Amanda Anisimova lungo il percorso.

Ma chi Ã¨ Jordan Smith, il vincitore del Million Dollar 1 Point Slam? Smith Ã¨ un giocatore dilettante, oggi 29enne, campione dello Stato del NSW, che ha deciso di tentare la fortuna nel torneo pre-Australian Open. Ha iniziato con il tennis a 3 anni, seguito dal padre, e con questo successo incredibile ha appena guadagnato 1.000.000 di dollari australiani, equivalenti a 661.000 dollari statunitensi. Una cifra che di sicuro cambierÃ la sua vita. E forse, la sua carriera sportiva.

â??

sport

webinfo@adnkronos.com (Web Info)

Categoria

1. Comunicati

Tag

1. Ultimora

Data di creazione
Gennaio 14, 2026
Autore

redazione

default watermark

EI SRL - P.IVA IT16017671005