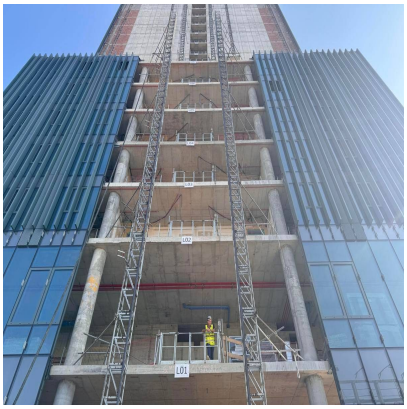

Milano, Ffm presenta nuovo hotel: investimento da 66 mln per torre da 90 metri

Descrizione

default watermark

(Adnkronos) â?? Una torre di 90 metri e 23 piani, con un investimento da 66 milioni di euro per Fondazione Fiera Milano. Ã? lâ??Hotel Scarampo, in fase di costruzione a Milano e destinato a ospitare una struttura di Una Italian Hospitality con 173 camere. La struttura sarÃ pronta nel 2027.

Oggi alla visita al cantiere erano presenti Giovanni Bozzetti, presidente di Fondazione Fiera Milano, Michele De Lucchi, founder di Amdl Circle, Angelo Majocchi, presidente di Nessi&Majocchi, e Giorgio Marchegiani, amministratore delegato di Una Italian Hospitality. â??Ã? una Milano che cresce sempre di piÃ¹, cresce in altezza, cresce in sviluppo urbanistico. Questo nuovo edificio avrÃ unâ??altezza di 90 metri, 23 piani, un investimento per Fondazione Fiera Milano di 66 milioni di euroâ?•, ha dichiarato Bozzetti a margine della visita al cantiere per la realizzazione dellâ??Hotel Scarampo a Milano.

â??AvrÃ una grande tribuna che guarderÃ la fiera e riuscirÃ a coniugare tre eccellenze di Milano: la moda, perchÃ© la forma delle facciate ricorda il plissÃ© della moda; lâ??arte, perchÃ© a piano terreno ci sarÃ una camminata, un percorso pedonale di arte; e poi anche lâ??economia, visto che il proprietario Ã¨ Fondazione Fiera Milano e tutto lâ??edificio guarda verso il MiCo, il centro congressiâ?•, ha spiegato Bozzetti.

â??

economia

webinfo@adnkronos.com (Web Info)

Categoria

1. Comunicati

Tag

1. Ultimora

Data di creazione
Settembre 7, 2026

Autore
redazione

default watermark

EI SRL - P.IVA IT16017671005