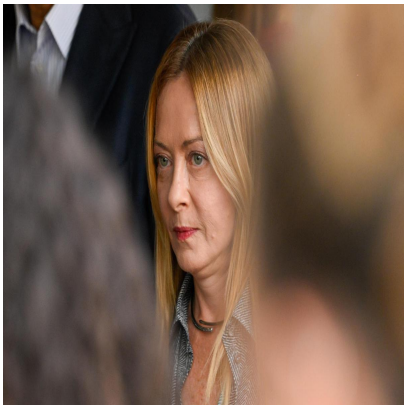

Meloni a Palermo: â??Mafie cambiano ma qui lo Stato câ??Ã¨, continuiamo a colpire criminalitÃ organizzataâ?•

Descrizione

default watermark

(Adnkronos) â?? â??La ricchezza strappata alle mafie torna alla collettivitÃ per alleviare i problemi delle famiglie, lo Stato continua a colpire la criminalitÃ organizzata, dobbiamo insistere evolvendo perchÃ¨ le mafie cambiano, trovano spazi e nuovi strumenti per condizionare il tessuto produttivo. Sono qui soprattutto per dire grazie a voi e dare un messaggio chiaro: a Palermo lo Stato câ??Ã¨ e vuole esserci con determinazione. Questo Ã¨ il modo che conosciamo per onorare la memoria di chi ha dato la vita per questo territorioâ?•. CosÃ¬ la presidente del Consiglio Giorgia Meloni partecipando con il ministro Piantedosi al Comitato per lâ??ordine e la sicurezza in Prefettura.

â??Il messaggio deve essere chiaro: lo Stato câ??Ã¨, non lascia le persone sole. Possiamo fare di piÃ¹ e meglio, il comitato si deve dare come obiettivo il trovare a breve le soluzioni per unâ??operazione straordinaria di controllo e presidio fisso del territorio a partire dai quartieri piÃ¹ a rischio, penso allo Zen ma non solo. Un presidio che si puÃ² garantire con le Forze di polizia ma non solo, forse anche con il coinvolgimento dei militari e dellâ??Esercito in operazioni congiunte. Se necessario possiamo anche intervenire sulle norme che oggi disciplinano Strade sicureâ?•, continua Meloni.

â??Chi pensa di riportare Palermo indietro, di terrorizzare chi lavora onestamente, troverÃ davanti a sÃ© uno Stato determinato, che agisce e colpisceâ?•, ha aggiunto per poi ringraziare magistratura e Forze dellâ??ordine per lâ??operazione contro la banda dei kalashnikov, con 22 fermi.

â??Sappiamo cosa Ã¨ accaduto di recente in questa cittÃ , le raffiche di kalashinkov, le taniche di benzina e le intimidazioni sono immagini che non vedevamo da tempo ma che non siamo disposti a tollerare. Chi pensa di riportare Palermo indietro â?? la promessa di Meloni â?? troverÃ uno Stato determinato che reagisce e colpisceâ?•

Quella di oggi, ha detto quindi Meloni, â??Ã¨ una giornata importante in una settimana importante che come voi sapete meglio di me si conclude con il 34esimo anniversario della strage di via Dâ??Amelio che uccise il giudice Paolo Borsellino e cinque uomini della sua scorta, uomini e donneâ?•.

EI SRL - P.IVA IT16017671005

â??Questa Ã¨ una cittÃ che con la sua storia ha contribuito allâ??identitÃ e alla coscienza civile della nostra nazione nel suo complessoâ?•, le parole della premier, che aggiunge: â??Eâ?? un luogo in cui lo Stato ha dimostrato piÃ¹ forse che in ogni altro luogo la sua capacitÃ di non essere disposto a indietreggiare quando i momenti davvero difficili arrivavano,di non essere disposta a indietreggiare di fronte alla violenza mafiosa. Ã? un messaggio che noi raccogliamo e proviamo a rilanciare e ribadire con la stessa determinazione anche oggi, chiaramente non solo celebrando i nostri eroi del passatoâ?•, ha aggiunto.

E ancora: â??Lo Stato qui non ha abbassato la guardia, continua a colpire la criminalitÃ organizzata nei suoi interessi economici, nelle sue strutture, nella sua capacitÃ di intimidazione. Ã? fondamentale continuare a rafforzare gli strumenti investigativi e continuare a sostenere il lavoro di tutte le istituzioni impegnate su questo fronteâ?•.

â??

cronaca

default watermark

webinfo@adnkronos.com (Web Info)

Categoria

1. Comunicati

Tag

1. Ultimora

Data di creazione
Luglio 13, 2026
Autore
redazione