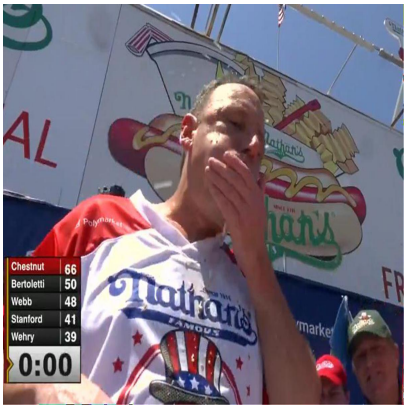

Mangia 66 hot dog in 10 minuti, Chestnut Ã¨ ancora il re del 4 luglio

Descrizione

default watermark

(Adnkronos) â??
Il 4 luglio negli Stati Uniti Ã¨ lâ??Independence Day. Ed Ã¨ il giorno della gara degli hot dog con il consueto trionfo di Joey Chestnut, che si laurea campione per la 18esima volta. A Coney Island, New York, Chestnut ha dimostrato ancora una volta di essere un fuoriclasse (?) nella disciplina (?): ha trionfato ingurgitando 66 hot dog, 16 in piÃ¹ del rivale piÃ¹ temibile. â??Sapevo che avrei vinto, avevo ancora margineâ?•, le parole di Chestnut, che non Ã¨ riuscito ad avvicinare il record di 76 hot dog nella prova di 10 minuti. La prestazione, ha detto, Ã¨ stata condizionata dal caldo: â??Posso fare molto meglioâ?•.

Tra le donne, vittoria di Miki Sudo che ha ingerito 38 hot dog e un pezzo.

â??

internazionale/esteri

webinfo@adnkronos.com (Web Info)

Categoria

1. Comunicati

Tag

1. Ultimora

Data di creazione
Luglio 4, 2026
Autore
redazione