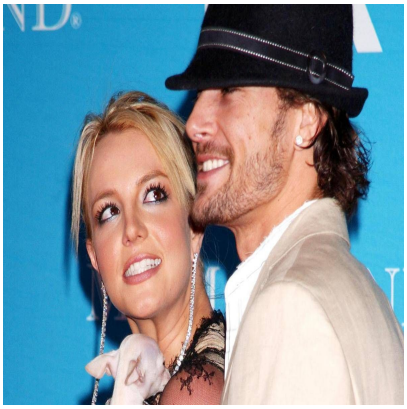

Lâ??ex marito di Britney Spears rompe il silenzio: â??Situazione al limiteâ?•

Descrizione

default watermark

(Adnkronos) â?? Dopo anni di silenzio, Kevin Federline torna a far parlare di sÃ© e lo fa nel modo piÃ¹ clamoroso: con un libro autobiografico intitolato â??You Thought You Knewâ?•. Nel volume, anticipato dalla Bbc, lâ??ex ballerino e marito di Britney Spears rivela retroscena inquietanti sulla vita privata della cantante, dipingendola come una madre instabile e una donna profondamente in difficoltÃ . Immediate e accese le reazioni di Spears, che accusa Federline di voler speculare sul proprio nome e sulla fine dellâ??assegno di mantenimento.

Federline, 45 anni, racconta episodi che risalirebbero agli anni in cui la coppia era sposata (2004-2007), sostenendo che Spears avrebbe avuto comportamenti pericolosi anche durante la gravidanza e nei primi anni di vita dei figli, Preston e Jayden.

Tra le accuse piÃ¹ scioccanti, quelle sul consumo di alcol e cocaina durante lâ??allattamento e comportamenti notturni inquietanti, come entrare nella stanza dei bambini con un coltello in mano. â??Ã? come guardare qualcuno perdere lentamente il controllo della propria vitaâ?•, scrive Federline, che nel libro si dice ancora oggi preoccupato per la salute mentale dellâ??ex moglie. Descrive il periodo della conservatorship (lâ??amministrazione legale della vita di Spears, durata dal 2008 al 2021) come un â??salvagenteâ?•, seppur controverso.

La risposta della popstar non si Ã¨ fatta attendere. Spears ha definito il memoir â??estremamente doloroso ed estenuanteâ?• e accusa Federline di sfruttare il proprio nome per ottenere visibilitÃ e guadagni ora che i pagamenti di mantenimento sono finiti. â??Tutto ciÃ² che mi importa sono i miei figliâ?•, ha dichiarato tramite un portavoce, â??e il loro benessere in mezzo a questa ondata di sensazionalismoâ?•. Nel suo libro autobiografico â??The Woman in Meâ?•, pubblicato nel 2023, Spears aveva giÃ descritto Federline come un uomo che cercava di farla passare per squilibrata agli occhi del pubblico e dei giudici.

Mentre il movimento #FreeBritney ha contribuito in modo determinante alla fine della tutela legale, Federline si dice scettico nei confronti della campagna, affermando che Spears â??non era in grado di gestire responsabilmente la propria vitaâ?•.

EI SRL - P.IVA IT16017671005

Nel memoir, Federline si difende anche da chi lo ha accusato di aver vissuto allâ??ombra del successo della cantante: â??Stavo costruendo una base solida per me e per i miei figli, ma ho preferito restare in silenzio per proteggerli. Ora racconto la mia versioneâ?•.

Il tempismo della pubblicazione solleva interrogativi. Federline afferma di aver aspettato che i figli diventassero maggiorenni per evitare di â??appesantire le loro spalleâ?•. Tuttavia, per molti, la scelta di rompere il silenzio proprio ora appare come una mossa calcolata.

â??

spettacoli

webinfo@adnkronos.com (Web Info)

Categoria

1. Comunicati

default watermark

Tag

1. Ultimora

Data di creazione
Ottobre 21, 2025
Autore
redazione