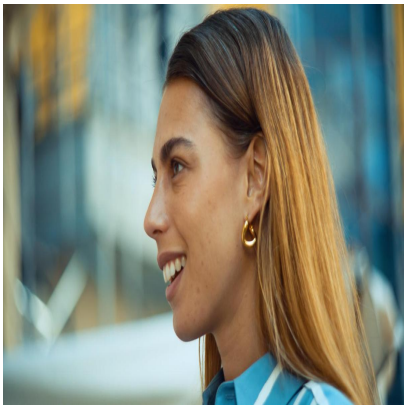

Lâ??attrice deâ?? Castiglioni: â??Serie social per far conoscere vulvodiniaâ?•

Descrizione

default watermark

(Adnkronos) â?? â??Abbiamo cercato di raccontare la vulvodinia con leggerezza, non nel senso di superficialitÃ , ma come modo per avvicinare le persone a un tema che puÃ² sembrare scomodo o negativo, ma che in realtÃ Ã¨ semplicemente poco conosciutoâ?•. CosÃ¬ lâ??attrice Carolina deâ?? Castiglioni descrive la sua esperienza come protagonista della serie social â??My vajayjay is on fire!â?? di cui Ã¨ protagonista, in occasione dellâ??avvio di â??Non Ã¨ mica un segreto, Ã¨ vulvodiniaâ??, campagna promossa dallâ??Associazione italiana vulvodinia con il supporto non condizionante di Zambon.

â??Sono molto fiera della serieâ?•, in 5 puntate che si puÃ² seguire â??sia sui miei social â?? Carothesituation â?? sia sul profilo dellâ??Associazione italiana vulvodinia e relativi canali â?? afferma deâ?? Castiglioni â?? Ã? una serie che mi ha insegnato prima di tutto che cosa sia la vulvodinia. Anchâ??io, come gran parte degli italiani, non sapevo che Ã¨ un dolore cronico che interessa lâ??area vulvare che si manifesta in modo persistente per almeno 3-6 mesiâ?• e che â??Ã¨ una condizione che colpisce circa 5 milioni di donne in Italia: un numero molto alto, che racconta quanto il fenomeno sia diffuso, anche se ancora poco riconosciutoâ?•.

Nota sui social per il personaggio della â??sciuraâ?? milanese, deâ?? Castiglioni ricorda che â??uno degli aspetti piÃ¹ difficili Ã¨ proprio riuscire a far comprendere un dolore invisibile. Quando non si vede, quando non si puÃ² misurare dallâ??esterno, diventa piÃ¹ complicato anche essere credute. E gli stereotipi, purtroppo, restano ancora molto fortiâ?•.

â??

cronaca

webinfo@adnkronos.com (Web Info)

Categoria

1. Comunicati

Tag

1. Ultimora

Data di creazione
Luglio 2, 2026
Autore
redazione

default watermark