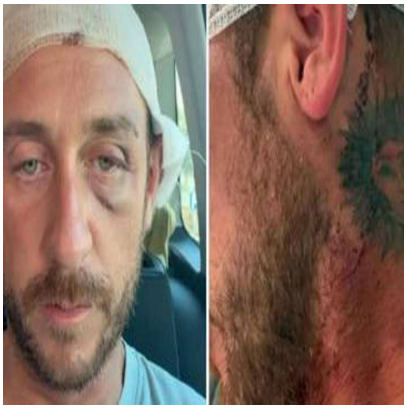

â??Io aggredito a sassate in Sardegna da 30 persone perchÃ© gayâ?•, la denuncia sui social ï»¿

Descrizione

default watermark

(Adnkronos) â?? â??Trenta contro unoâ?•. Ã? cosÃ¬ che Angelo Ratti, promoter milanese di 39 anni e tra i volti della scena queer con il collettivo Biscotto della fortuna, ha raccontato sui social lâ??aggressione subita nella notte tra il 13 e il 14 agosto sulla spiaggia di Porto Istana, non lontano da Olbia.

Secondo quanto denunciato da Ratti alle forze dellâ??ordine, al termine di una serata organizzata dal suo collettivo sarebbe stato aggredito da un gruppo di circa trenta persone. Con lui câ??erano tre amici, che avrebbero tentato di intervenire in sua difesa. Il branco, stando al suo racconto, lo avrebbe colpito fino a lasciarlo a terra sanguinante: sassate e calci in faccia. Nellâ??aggressione sarebbe stata inoltre danneggiata parte dellâ??attrezzatura utilizzata per la serata.

Ratti ha definito lâ??episodio unâ??aggressione di matrice omofoba e ha affidato ai social il suo racconto, spiegando di aver successivamente presentato denuncia alle forze dellâ??ordine. Saranno gli accertamenti a stabilire lâ??esatta dinamica dei fatti e le eventuali responsabilitÃ . Un ulteriore elemento della denuncia riguarderebbe i soccorsi. Secondo la sua testimonianza, alcune persone avrebbero invitato chi gli stava prestando aiuto a non toccarlo sostenendo che il suo sangue potesse essere infetto. Lâ??aggressione Ã¨ avvenuta al termine di una serata legata alla scena queer milanese, in una delle spiagge della costa gallurese particolarmente frequentate durante il periodo di Ferragosto.

â??

cronaca

webinfo@adnkronos.com (Web Info)

Categoria

1. Comunicati

Tag

1. Ultimora

Data di creazione
Agosto 18, 2026
Autore
redazione

default watermark