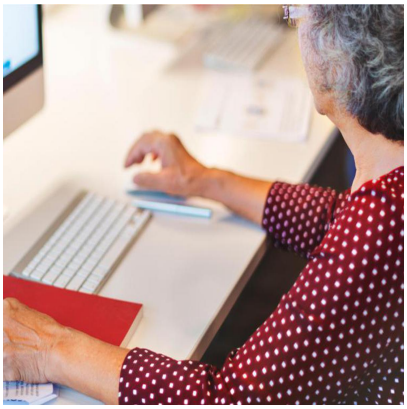

# Inps, Rendiconto sociale: in 2025 cresce ancora etÃ  media pensione, 65,4 anni per le donne

## Descrizione

default watermark

(Adnkronos) â?? Nel 2025 aumenta ancora lâ??etÃ  media di pensionamento passando, per le femmine, da 64,4 anni del 2022 ai 65,4 anni del 2025 e, per i maschi, da 63,7 anni del 2022 ai 64,1 anni del 2025. Eâ?? uno degli aspetti che emergono dal Rendiconto sociale 2025 dellâ??Inps, presentato oggi a Roma dal Consiglio di indirizzo e vigilanza dellâ??Istituto.

Nel 2025, per quanto riguarda le pensioni anticipate, si riduce nettamente il numero dei beneficiari di Opzione donna, che passano a 3.860 rispetto alle 26.427 del 2022, e delle quote, con da ultimo Quota 103 con il ricalcolo contributivo, che passano dalle 112.982 del 2021 alle 5.643 del 2025. Crescono invece i trattamenti di Ape sociale, diminuiscono i trattamenti a favore dei lavoratori precoci, mentre i lavori usuranti restano costanti.

â??

economia

webinfo@adnkronos.com (Web Info)

**Categoria**

1. Comunicati

**Tag**

1. Ultimora

**Data di creazione**
Giugno 23, 2026
**Autore**
redazione