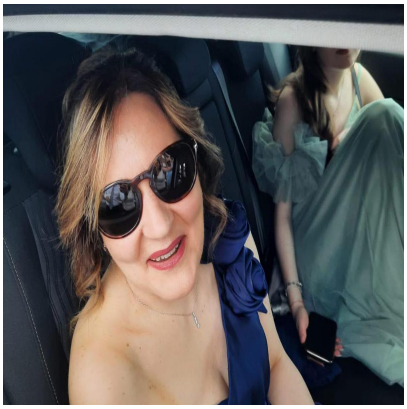

Giallo di Pietracatella, dal cibo ai vestiti: tutti i reperti inviati a Berlinoï»¿

Descrizione

default watermark

(Adnkronos) â?? Giallo di Pietracatella, tutti i reperti sono stati inviati a Berlino, mentre slitta ancora il deposito della relazione finale sulle autopsie di Antonella Di Ielsi e della figlia Sara Di Vita, morte avvelenate a Natale. Il procuratore, Elvira Antonelli, ha disposto di sospendere il deposito della consulenza tecnica, in attesa dellâ??elaborato definitivo, completo delle firme di tutti gli specialisti e dei relativi allegati. Non si tratta di una nuova proroga concessa ai consulenti, ma di una scelta processuale, formalizzata con un provvedimento firmato il primo luglio. La decisione nasce da una comunicazione del medico legale, Benedetta Pia De Luca, che ha spiegato di aver trasmesso via posta elettronica soltanto le conclusioni della relazione, riservandosi lâ??invio del documento completo dopo aver raccolto le firme originali di tutti i componenti del collegio peritale, impegnati in diverse sedi sul territorio nazionale.

La Procura ha quindi ritenuto opportuno attendere la versione definitiva della consulenza, comprensiva degli allegati, per consentire agli indagati, alle persone offese e ai rispettivi difensori di esaminare un documento completo ed eventualmente formulare osservazioni o controdeduzioni sulla base dellâ??intero quadro tecnico-scientifico. Intanto tutti i reperti, biologici, abbigliamento e resti del cibo, sono giÃ stati inviati a Berlino, al Robert Koch Institut, per le analisi scientifiche e di laboratorio sulla eventuale presenza di ricina.

â??

cronaca

webinfo@adnkronos.com (Web Info)

Categoria

1. Comunicati

Tag

1. Ultimora

Data di creazione

Luglio 4, 2026
Autore
redazione

default watermark