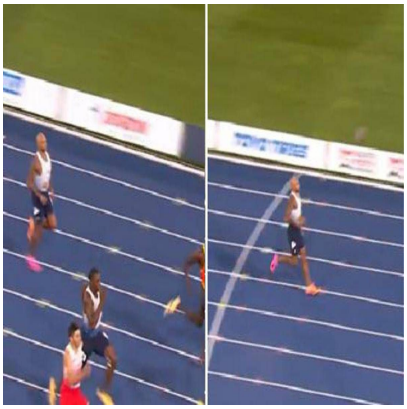

Europei atletica, Jacobs si ferma durante la finale dei 100 metri: cosâ??Ã¨ successo

Descrizione

default watermark

(Adnkronos) â?? Finisce malissimo la seconda giornata di gare agli Europei di Birmingham per lâ??Italia oggi, martedÃ¬ 11 agosto. Marcell Jacobs, costretto a fermarsi durante la finale dei 100 metri, non riesce a confermarsi campione europeo. Lâ??azzurro parte malissimo e il suo movimento appare subito strano, soprattutto considerando la grande semifinale corsa pochi minuti prima (vinta in pieno controllo in 10.08). Dopo 6-7 appoggi, intorno ai 40 metri, Jacobs decide di mollare. Lâ??oro va al britannico Glave (10.09) ed Ã¨ doppietta per la Gran Bretagna, che agguanta anche lâ??argento con Azu. Bronzo al tedesco Ansah. Sesto lâ??altro azzurro Ali.

Lâ??azzurro ha parlato cosÃ¬ alla fine della gara ai microfoni di Rai Sport: â??Mi sentivo bene dopo la semifinale, quando ho provato il blocco in riscaldamento ho sentito un fastidio fortissimo allâ??adduttore. Mi sono messo sui blocchi, ero pronto a rompermi tutto per questa gara. Fa parte del gioco, non sono uno che molla e si disperaâ?•.

Jacobs ha poi aggiunto: â??Bisogna capire qual Ã¨ il problema e si va avanti. Mi sentivo veramente bene dopo la semifinale, poi ho avuto questo problema. Non sapevo, sui blocchi, se sarei arrivato in fondo. Ero pronto a dare il 200% ma certe cose non si possono controllare. La staffetta? Ora dovremo fare gli accertamenti per capire lâ??entitÃ del problema e poi capiremo tutto il resto. Vincere il terzo oro europeo sarebbe stato storico? Sono amareggiato, ma non posso farci nulla: so di aver lavorato bene, ma questo Ã¨ un altro insegnamento nella mia carrieraâ?•

â??

sport

webinfo@adnkronos.com (Web Info)

Categoria

1. Comunicati

Tag

1. Ultimora

Data di creazione
Agosto 11, 2026
Autore
redazione

default watermark

EI SRL - P.IVA IT16017671005