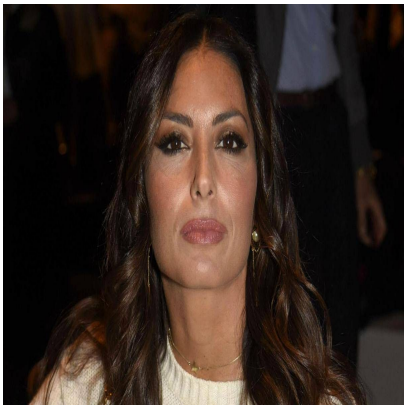

Elisabetta Gregoraci â??diffida Rosita Gentileâ?•, il legale: â??Minacciata sui social, basta falsitÃ â?•

Descrizione

default watermark

(Adnkronos) â?? â??La mia assistita Ã¨ totalmente estranea ai fatti oggetto di denuncia e di accertamento giudiziario, i quali riguardano esclusivamente suo padre. Ogni tentativo di coinvolgerla Ã¨, dunque, illecito e prima ancora ingiusto, privo di fondamento e profondamente dolorosoâ?•. Lo scrive in nota inviata allâ??Adnkronos, lâ??avvocato Lorenzo Pellegrini, difensore di Elisabetta Gregoraci, dopo la puntata di mercoledÃ¬ di â??Dentro la notiziaâ?? in cui Ã¨ stata ospite Rosita Gentile, ex compagna di Mario, il padre della showgirl. â??Con questo comunicato â?? precisa il legale â?? Elisabetta Gregoraci vuole solo ribadire la veritÃ , difendere la propria dignitÃ e chiedere rispetto per il dolore di una figlia, di una madre e di una donna, trascinata ingiustamente in una vicenda che non le appartiene. Il processo Ã¨ lâ??unica sede deputata allâ??accertamento della veritÃ e nel processo la mia cliente ripone piena fiduciaâ?•.

â??Non Ã¨, infatti, vero â?? spiega lâ??avvocato â?? che la signora Rosita Gentile sia stata per anni emarginata e osteggiata dalla famiglia Gregoraci e tantomeno che tale presunto distacco Ã¨ stato la causa delle violenze. Eâ?? vero il contrario. La mia cliente ha sempre cercato lâ??equilibrio, partecipando (negli anni e nonostante la lontananza) la compagna del padre ai principali momenti familiari: dalla comunione del figlio Nathan Falco al centenario della nonna, dagli auguri di Natale al proprio quarantesimo e cosÃ¬ via (si vedano le foto allegate). Non Ã¨, poi, vero neppure che la signora Rosita Gentile non abbia mai offeso la mia cliente: al contrario, questâ??ultima ha subÃ¬to insulti e umiliazioni, come documentato da una registrazione in cui Rosita afferma testualmente rivolgendosi al compagno Mario â??Le hai generate te le puttane'â?•, si legge ancora.

â??Eppure, nonostante tutto, ha sempre teso la mano â?? sottolinea â?? ha ospitato la signora Rosita a Roma, a proprie spese, per il complicato intervento operatorio del padre, dimostrando rispetto e generositÃ . Pur vivendo lontano, la signora Gregoraci non ha, dunque, escluso nessuno. Il continuo richiamo alla sua persona Ã¨, pertanto, infondato, dovendosi cosÃ¬ leggere in maniera strumentale, non trovando giustificazione nÃ© in fatto nÃ© in diritto. Ma vâ??Ã¨ di piÃ¹. A causa di queste falsitÃ , Elisabetta Gregoraci sta subendo, in queste stesse ore, insulti, minacce specie sui social-media e si sta formando nei suoi confronti un clima dâ??odio che la costringono a vivere nella paura, privata della serenitÃ e della libertÃ di uscire di casa, se non per lo stretto necessario e per il lavoro. Per questi

motivi, ha formalmente diffidato chi continua a diffondere falsitÃ sul suo conto, comunicando (anche alla signora Rosita Gentile) che agirÃ nelle sedi giudiziarie per la propria tutelaâ?•. (di Silvia Mancinelli)

â??

cronaca

webinfo@adnkronos.com (Web Info)

Categoria

1. Comunicati

Tag

1. Ultimora

Data di creazione
Ottobre 30, 2025
Autore
redazione

default watermark